



ESTADO DO MARANHÃO  
MUNICÍPIO DE CHAPADINDA  
PREFEITURA MUNICIPAL DE CHAPADINDA

REGIME DIFERENCIADO DE CONTRATAÇÃO - RDC

EDITAL DO RDC ELETRÔNICO Nº 030/2023

Processo Administrativo nº 5225/2023 - Secretaria Municipal de Educação

Tipo de Licitação: Menor Preço Global

Data: 28/12/2023

Horário: 08:30 horas

Local: Portal de Compras Públicas – [www.portaldecompraspublicas.com.br](http://www.portaldecompraspublicas.com.br)

A Prefeitura Municipal de Chapadinda, por intermédio da Comissão, designada pela Portaria nº 358/2021, de 31 de Dezembro de 2021, torna público para conhecimento dos interessados que na data, horário e local acima indicado, fará realizar licitação na modalidade de RDC, na forma eletrônica, para Contratação de empresa especializada em serviços de engenharia para execução dos serviços de construção de 01 (uma) escola de 04(quatro) salas aula no Bairro Liberdade, município de Chapadinda/MA, conforme descrito neste Edital e seus Anexos.

O certame licitatório reger-se-á pelas disposições, nos termos da Lei nº 12.462, de 4 de agosto de 2011, do Decreto nº 7.581, de 11 de outubro de 2011, da Lei Complementar nº 123, de 14 de dezembro de 2006, da Lei nº 11.488, de 15 de junho de 2007, do Decreto nº 8.538, de 06 de outubro de 2015, aplicando-se, subsidiariamente, no que couber, a Lei nº 8.666, de 21 de junho de 1993, e as exigências estabelecidas neste Edital e seus anexos.

### 1. DO OBJETO

1.1. O objeto da presente licitação é a escolha da proposta mais vantajosa para a Contratação de empresa especializada em serviços de engenharia para execução dos serviços de construção de 01 (uma) escola de 04(quatro) salas aula no Bairro Liberdade município de Chapadinda/MA, conforme condições, quantidades e exigências estabelecidas neste Edital e seus anexos.

1.2. O critério de julgamento adotado será o menor preço, observadas as exigências contidas neste Edital e seus Anexos quanto às especificações do objeto.

1.3. A licitação será realizada pelo regime de empreitada por preço global, sagrando-se vencedor o licitante que ofertar o menor preço.

1.4. O valor total estimado para execução do objeto é de **R\$ 1.017.584,28 (Hum milhão e dezessete mil, quinhentos e oitenta e quatro reais e vinte e oito centavos)**.

1.5-O prazo de execução do objeto desta licitação é de **12 (doze) meses**, contados a partir da data de recebimento da Ordem de Serviço, autorizando o início das atividades, observado o cronograma físico-financeiro.

### 2. DOS RECURSOS ORÇAMENTÁRIOS

2.1. A despesa decorrente do objeto desta licitação correrá à conta de recursos específicos, consignados no orçamento da Prefeitura Municipal de Chapadinda, em conformidade com a seguinte dotação orçamentária:

02.12.04	FUNDO MUNIC. DESENVOLV. EDUCAÇÃO BÁSICA
12.361.0016.1017.0000	CONSTRUÇÃO, AMPLIAÇÃO E REFORMA DE ESCOLAS DO ENS. FUNDAMENTAL – E. F. 30%
44.90.51.00	Obras e Instalações

### 3. DO CREDENCIAMENTO

3.1. O Credenciamento é o nível básico do Registro Cadastral no **PORTAL DE COMPRAS PÚBLICAS** que permite a participação dos interessados na modalidade LICITATÓRIA REGIME DIFERENCIADO DE CONTRATAÇÃO, em sua FORMA ELETRÔNICA.



**ESTADO DO MARANHÃO**  
**MUNICÍPIO DE CHAPADINHA**  
**PREFEITURA MUNICIPAL DE CHAPADINHA**

3.2. O cadastro deverá ser feito no Portal de Compras Públicas, no sítio [www.portaldecompraspublicas.com.br](http://www.portaldecompraspublicas.com.br);

3.3. O credenciamento junto ao provedor do sistema implica a responsabilidade do licitante ou de seu representante legal e a presunção de sua capacidade técnica para realização das transações inerentes a este RDC.

3.4. O licitante responsabiliza-se exclusiva e formalmente pelas transações efetuadas em seu nome, assume como firmes e verdadeiras suas propostas e seus lances, inclusive os atos praticados diretamente ou por seu representante, excluída a responsabilidade do provedor do sistema ou do órgão ou entidade promotora da licitação por eventuais danos decorrentes de uso indevido das credenciais de acesso, ainda que por terceiros.

3.5. É de responsabilidade do cadastrado conferir a exatidão dos seus dados cadastrais no **PORTAL DE COMPRAS PUBLICAS** e mantê-los atualizados junto aos órgãos responsáveis pela informação, devendo proceder, imediatamente, à correção ou à alteração dos registros tão logo identifique incorreção ou aqueles se tornem desatualizados.

3.6. A não observância do disposto no subitem anterior poderá ensejar desclassificação no momento da habilitação

#### **4. DA PARTICIPAÇÃO NO RDC**

4.1. Poderão participar deste RDC interessados cujo ramo de atividade seja compatível com o objeto desta licitação, e que estejam com Credenciamento regular no **PORTAL DE COMPRAS PUBLICAS**.

4.2. Será concedido tratamento favorecido para as microempresas e empresas de pequeno porte, para as sociedades cooperativas mencionadas no artigo 34 da Lei nº 11.488, de 2007, para o microempreendedor individual - MEI, nos limites previstos da Lei Complementar nº 123, de 2006.

#### **4.3. NÃO PODERÃO PARTICIPAR DESTA LICITAÇÃO OS INTERESSADOS:**

4.3.A. Proibidos de participar de licitações e celebrar contratos administrativos, na forma da legislação vigente;

4.3.B. Que não atendam às condições deste Edital e seu(s) anexo(s);

4.3.C. Estrangeiros que não tenham representação legal no Brasil com poderes expressos para receber citação e responder administrativa ou judicialmente;

4.3.D. Que se enquadrem nas vedações previstas no artigo 9º da Lei nº 8.666, de 1993;

4.3.E. Que estejam sob falência, concurso de credores, concordata ou em processo de dissolução ou liquidação;

4.3.F. Entidades empresariais que estejam reunidas em consórcio;

4.3.G. Organizações da Sociedade Civil de Interesse Público - OSCIP, atuando nessa condição (Acórdão nº 746/2014-TCU-Plenário).

4.4. COMO CONDIÇÃO PARA PARTICIPAÇÃO NO PREGÃO, A LICITANTE ASSINALARÁ “SIM” OU “NÃO” EM CAMPO PRÓPRIO DO SISTEMA ELETRÔNICO, RELATIVO ÀS SEGUINTE DECLARAÇÕES:



**ESTADO DO MARANHÃO**  
**MUNICÍPIO DE CHAPADINHA**  
**PREFEITURA MUNICIPAL DE CHAPADINHA**

4.4.A. Que cumpre os requisitos estabelecidos no artigo 3º da Lei Complementar nº 123, de 2006, estando apta a usufruir do tratamento favorecido estabelecido em seus arts. 42 a 49;

4.4.A.1. Nos itens exclusivos para participação de microempresas e empresas de pequeno porte, a assinalação do campo “não” impedirá o prosseguimento no certame;

4.4.A.2. Nos itens em que a participação não for exclusiva para microempresas e empresas de pequeno porte, a assinalação do campo “não” apenas produzirá o efeito de o licitante não ter direito ao tratamento favorecido previsto na Lei Complementar nº 123, de 2006, mesmo que microempresa, empresa de pequeno porte.

4.4.B. Que está ciente e concorda com as condições contidas no Edital e seus anexos;

4.4.C. Que cumpre os requisitos para a habilitação definidos no Edital e que a proposta apresentada está em conformidade com as exigências editalícias;

4.4.D. Que inexistem fatos impeditivos para sua habilitação no certame, ciente da obrigatoriedade de declarar ocorrências posteriores;

4.4.E. Que não emprega menor de 18 anos em trabalho noturno, perigoso ou insalubre e não emprega menor de 16 anos, salvo menor, a partir de 14 anos, na condição de aprendiz, nos termos do artigo 7º, XXXIII, da Constituição;

4.4.F. Que a proposta foi elaborada de forma independente, nos termos da Instrução Normativa SLTI/MP nº 2, de 16 de setembro de 2009.

4.4.G. Que não possui, em sua cadeia produtiva, empregados executando trabalho degradante ou forçado, observando o disposto nos incisos III e IV do art. 1º e no inciso III do art. 5º da Constituição Federal;

4.5. A declaração falsa relativa ao cumprimento de qualquer condição sujeitará o licitante às sanções previstas em lei e neste Edital.

4.6. As declarações acima mencionadas acima (assinadas em sistema) também deverão compor a documentação de habilitação, caso não sejam apresentadas estará o licitante sujeito às sanções previstas em lei e neste Edital.

## **5. DA SUBCONTRATAÇÃO**

5.1. É vedada a subcontratação do objeto licitado.

## **6. DO ENVIO DA PROPOSTA**

6.1. O licitante deverá encaminhar a proposta por meio do sistema eletrônico até a data e horário marcado para abertura da sessão, quando, então, encerrar-se-á automaticamente a fase de recebimento de propostas.

6.2. O licitante será responsável por todas as transações que forem efetuadas em seu nome no sistema eletrônico, assumindo como firmes e verdadeiras suas propostas e lances.

6.3. Incumbirá ao licitante acompanhar as operações no sistema eletrônico durante a sessão pública da licitação, ficando responsável pelo ônus decorrente da perda de negócios, diante da inobservância de quaisquer mensagens emitidas pelo sistema ou de sua desconexão.

6.4. Até a abertura da sessão, os licitantes poderão retirar ou substituir as propostas apresentadas.



**ESTADO DO MARANHÃO**  
**MUNICIPIO DE CHAPADINHA**  
**PREFEITURA MUNICIPAL DE CHAPADINHA**

6.4.1. O licitante deverá enviar sua proposta mediante o preenchimento, no sistema eletrônico, dos seguintes campos:

6.4.1.2. valor unitário para cada item da proposta, utilizando 2 (duas) casas decimais para evitar correções futuras na PROPOSTA DE PREÇOS;

6.4.1.3. Descrição detalhada do objeto, contendo, entre outras, as seguintes informações: .... Especificações do objeto de forma clara, observadas as especificações constantes dos projetos elaborados pela Administração.

6.4.1.4. Prazo de validade da proposta, que não poderá ser inferior a 90 (noventa) dias consecutivos, a contar da sua apresentação.

6.5. O licitante deverá utilizar, sempre que possível, nos valores propostos, mão de obra, materiais, tecnologias e matérias primas existentes no local da execução das obras, desde que não se produzam prejuízos à eficiência na execução do objeto.

6.6. O licitante deverá anexar no momento oportuno os seguintes documentos:

6.6.1. Cronograma físico-financeiro, observando-se as etapas e prazos de execução e a previsão de reembolso orçamentário estabelecida neste Edital e seus anexos, e incluindo as etapas necessárias à medição, ao monitoramento e ao controle das obras;

6.6.2. Planilhas de composição analítica das taxas de Bonificação e Despesas Indiretas (BDI) e das Taxas de Encargos Sociais, discriminando todas as parcelas que o compõem;

6.6.3. Planilha de Composição de Encargos Sociais, em modelo próprio, desde que contenha as informações pertinentes.

6.7. Todas as especificações do objeto contidas na proposta vinculam a Contratada.

6.8. Nos valores propostos estarão inclusos todos os custos operacionais, encargos previdenciários, trabalhistas, tributários, comerciais e quaisquer outros que incidam direta ou indiretamente na prestação dos serviços.

6.9. É de inteira responsabilidade da licitante obter, dos órgãos competentes, informação sobre a incidência ou não de tributos e taxas de qualquer natureza devidas para o fornecimento objeto desta licitação nos mercados interno e/ou externo, não se admitindo alegação de desconhecimento de incidência tributária, ou outras correlatas.

6.10. Os licitantes devem respeitar os preços máximos estabelecidos nas normas de regência de contratações públicas, quando participarem de licitações públicas;

6.10.1. O descumprimento das regras supramencionadas pela Administração por parte dos contratados pode ensejar a responsabilização pelo Tribunal de Contas da União e, após o devido processo legal, gerar as seguintes consequências: assinatura de prazo para a adoção das medidas necessárias ao exato cumprimento da lei, nos termos do art. 71, inciso IX, da Constituição; ou condenação dos agentes públicos responsáveis e da empresa contratada ao pagamento dos prejuízos ao erário, caso verificada a ocorrência de superfaturamento por sobrepreço na execução do contrato.

6.11. A verificação de conformidade das propostas será feita exclusivamente em relação à proposta mais bem classificada, após a fase de disputas, nos termos do art. 24, §1º da Lei nº 12.462/11.

## **7. DA FASE DE DISPUTAS**

7.1. A abertura da presente licitação dar-se-á em sessão pública, por meio de sistema eletrônico, na data, horário e local indicados neste Edital.

7.2. O modo de disputa será o **ABERTO E FECHADO**.

7.3. Os licitantes apresentarão suas propostas em sessão pública por meio de lances públicos, sucessivos e decrescentes.



**ESTADO DO MARANHÃO**  
**MUNICÍPIO DE CHAPADINHA**  
**PREFEITURA MUNICIPAL DE CHAPADINHA**

7.4. Após a definição da melhor proposta, a Comissão do RDC verificará a diferença de valores apresentada entre a primeira e a segunda classificadas, podendo o Presidente da Comissão reabrir a fase de lances, caso essa diferença seja superior a 10% (dez por cento).

7.4.1. A reabertura da fase de lances tem por objetivo aproximar as demais propostas do valor apresentado pela primeira colocada.

7.4.1.1. A primeira colocada não participará dessa fase de reabertura e não haverá alteração da sua classificação, apenas das licitantes subsequentes.

7.4.2. Reaberta a etapa competitiva, os licitantes classificados poderão encaminhar lances sucessivos, exclusivamente por meio do sistema eletrônico, sendo imediatamente informados do horário e valor consignados no registro de cada lance.

7.4.3. Lances iguais serão classificados conforme a ordem de apresentação.

7.5. Após a definição da melhor proposta, a Comissão do RDC verificará a diferença de valores apresentada entre a primeira e a segunda classificadas, podendo o Presidente da Comissão reabrir a fase de lances, caso essa diferença seja superior a 10% (dez por cento).

7.5.1. A reabertura da fase de lances tem por objetivo aproximar as demais propostas do valor apresentado pela primeira colocada.

7.5.2. A primeira colocada não participará dessa fase de reabertura e não haverá alteração da sua classificação, apenas das licitantes subsequentes.

7.5.3. Reaberta a etapa competitiva, os licitantes classificados poderão encaminhar lances sucessivos, exclusivamente por meio do sistema eletrônico, sendo imediatamente informados do horário e valor consignados no registro de cada lance.

7.5.4. Lances iguais serão classificados conforme a ordem de apresentação.

7.6. Decorrido o prazo fixado, a Comissão do RDC verificará a diferença de valores apresentada entre a primeira e a segunda classificadas, podendo o Presidente da Comissão reabrir a fase de lances, caso essa diferença seja superior a 10% (dez por cento).

7.6.1. A reabertura da fase de lances tem por objetivo aproximar as demais do valor apresentado pela primeira colocada. propostas

7.6.1.1. A primeira colocada não participará dessa fase de reabertura e não haverá alteração da sua classificação, apenas das licitantes subsequentes.

7.6.2. Reaberta a etapa competitiva, os licitantes classificados poderão encaminhar lances sucessivos, exclusivamente por meio do sistema eletrônico, sendo imediatamente informados do horário e valor consignados no registro de cada lance.

7.6.3. Lances iguais serão classificados conforme a ordem de apresentação.

7.7. Encerrada a fase aberta, os licitantes que apresentarem as três melhores propostas oferecerão propostas finais, fechadas.

7.8. Havendo a adoção de fase aberta, com ou sem combinação, os lances seguirão as seguintes regras:

7.8.1. Iniciada a etapa, os licitantes deverão encaminhar lances exclusivamente por meio de sistema eletrônico, sendo imediatamente informados do seu recebimento e do valor consignado no registro.

7.8.2. O lance deverá ser ofertado pelo valor total.

7.8.3. Os licitantes poderão oferecer lances sucessivos, observando o horário fixado para abertura da sessão e as regras estabelecidas no Edital.

7.8.4. O licitante somente poderá oferecer lance de valor inferior ou percentual de desconto superior ao último por ele ofertado e registrado pelo sistema.



**ESTADO DO MARANHÃO  
MUNICÍPIO DE CHAPADINHA  
PREFEITURA MUNICIPAL DE CHAPADINHA**

7.8.5. O intervalo mínimo de diferença de valores entre os lances, que incidirá tanto em relação aos lances intermediários quanto em relação à proposta que cobrir a melhor oferta deverá ser de **R\$ 100,00 (Cem Reais) em R\$ 100,00 (Cem Reais)**.

7.8.6. O intervalo entre os lances enviados pelo mesmo licitante não poderá ser inferior a vinte (20) segundos e o intervalo entre lances não poderá ser inferior a três (3) segundos.

7.8.7. Os lances enviados em desacordo com o item acima serão descartados automaticamente pelo sistema.

**7.8.8. Em caso de falha no Sistema, os lances em desacordo com a norma deverão ser desconsiderados pelo presidente da comissão de licitação do RDC, com registro da ocorrência em campo próprio do sistema e comunicação imediatamente à Prefeitura Municipal de Chapadinho/MA.**

7.8.9. É facultada a apresentação, pelos licitantes, de lances intermediários;

7.8.9.1. São considerados intermediários os lances:

7.8.9.1.1. iguais ou inferiores ao maior já ofertado, mas superiores ao último lance dado pelo próprio licitante, quando adotado o julgamento pelo critério da maior oferta de preço; ou

7.8.9.1.2. iguais ou superiores ao menor já ofertado, mas inferiores ao último lance dado pelo próprio licitante, quando adotados os demais critérios de julgamento.

7.8.10. Não serão aceitos dois ou mais lances de mesmo valor, prevalecendo aquele que for recebido e registrado em primeiro lugar.

7.8.11. Durante o transcurso da sessão pública, os licitantes serão informados, em tempo real, do valor do menor lance registrado, vedada a identificação do licitante.

7.8.12. A etapa de lances da sessão pública será encerrada por decisão do Presidente da Comissão do RDC, que informará, com cinco minutos de antecedência, o horário previsto. O sistema eletrônico encaminhará aviso de fechamento iminente dos lances, após o que transcorrerá período de até 30 (trinta) minutos, aleatoriamente determinado pelo sistema, findo o qual será automaticamente encerrada a recepção de lances.

7.9. O sistema disponibilizará campo próprio para troca de mensagens entre a comissão de licitação e os licitantes.

**7.10. No caso de desconexão com a Comissão do RDC, no decorrer da etapa competitiva do RDC, o sistema eletrônico poderá permanecer acessível aos licitantes para a recepção dos lances.**

**7.11. Se a desconexão perdurar por tempo superior a 10 (dez) minutos, a sessão será suspensa e terá reinício somente após comunicação expressa da Comissão do RDC aos participantes.**

7.12. Encerrada a fase de apresentação de propostas ou lances, o sistema identificará em coluna própria as microempresas, empresas de pequeno porte e sociedades cooperativas participantes, procedendo à comparação com os valores da primeira colocada, se esta for empresa de maior porte, assim como das demais classificadas, para o fim de aplicar-se o disposto nos arts. 44 e 45 da LC nº 123, de 2006, regulamentada pelo Decreto nº 8.538, de 2015.

7.13. Nessas condições, as propostas de microempresas, empresas de pequeno porte e sociedades cooperativas que se encontrarem na faixa de até 10% (dez por cento) acima da proposta ou lance de menor preço serão consideradas empatadas com a primeira colocada.



**ESTADO DO MARANHÃO**  
**MUNICIPIO DE CHAPADINHA**  
**PREFEITURA MUNICIPAL DE CHAPADINHA**

7.14. A melhor classificada nos termos do item anterior terá o direito de encaminhar uma última oferta para desempate, obrigatoriamente em valor inferior ao da primeira colocada, no prazo de 5 (cinco) minutos controlados pelo sistema, contados após a comunicação automática para tanto.

7.15. Caso a microempresa, empresa de pequeno porte ou sociedade cooperativa melhor classificada desista ou não se manifeste no prazo estabelecido, serão convocadas as demais licitantes microempresa, empresa de pequeno porte e sociedade cooperativa que se encontrem naquele intervalo de 10% (dez por cento), na ordem de classificação, para o exercício do mesmo direito, no prazo estabelecido no subitem anterior.

7.16. No caso de equivalência dos valores apresentados pelas microempresas ou empresas de pequeno porte que se encontrem no intervalo estabelecido nesta condição, o sistema fará um sorteio eletrônico, definindo e convocando automaticamente a vencedora para o encaminhamento da oferta final do desempate.

7.17. Após a aplicação do disposto no subitem anterior, persistindo o empate entre 2 (duas) ou mais propostas, serão utilizados os seguintes critérios de desempate, nesta ordem:

7.17.1. Disputa final, em que os licitantes empatados poderão apresentar nova proposta fechada em ato contínuo à classificação;

7.17.2. a avaliação do desempenho contratual prévio dos licitantes, desde que exista sistema objetivo de avaliação instituído;

7.17.3. Sorteio em sessão pública.

## **8. DA ACEITABILIDADE DA PROPOSTA VENCEDORA**

8.1. Após o encerramento da fase de apresentação de propostas, a Comissão de RDC classificará as propostas por ordem decrescente de vantajosidade.

8.1.1. A comissão de licitação negociará com o licitante melhor classificado condições mais vantajosas.

8.1.2. A negociação acima poderá ser feita com os demais licitantes, segundo a ordem de classificação, quando o primeiro colocado, após a negociação, for desclassificado por sua proposta permanecer superior ao orçamento estimado.

8.1.3. A negociação será realizada por meio do sistema, podendo ser acompanhada pelos demais licitantes.

8.2. A proposta ajustada ao lance vencedor, deverá ser encaminhada via sistema, redigida em língua portuguesa, com clareza, sem emendas, rasuras, acréscimos ou entrelinhas, devidamente datada e assinada, como também rubricadas todas as suas folhas pelo licitante ou seu representante, e deverá conter:

8.2.1. A razão social da proponente, endereço completo, telefone, endereço eletrônico (e-mail), mencionando o banco, número da conta corrente e da agência bancária no qual serão depositados os pagamentos se a Licitante se sagrar vencedora do certame;

8.2.2. Especificações do objeto de forma clara, observadas as especificações constantes dos projetos elaborados pela Administração;

8.2.3. Planilha de composição de custos unitários (analítica) de todos os itens da planilha orçamentária, com os valores adequados ao lance vencedor, em

**ESTADO DO MARANHÃO  
MUNICÍPIO DE CHAPADINHA  
PREFEITURA MUNICIPAL DE CHAPADINHA**

que deverá constar:

- a) indicação dos quantitativos e dos custos unitários, vedada a utilização de unidades genéricas ou indicadas como verba;
- b) composição dos custos unitários quando diferirem daqueles constantes dos sistemas de referências adotados nas licitações; e
- c) detalhamento das Bonificações e Despesas Indiretas - BDI e dos Encargos Sociais - ES.

8.2.3.1. O referido orçamento analítico deverá ser numerado observando a mesma sequência dos itens da planilha orçamentária.

8.2.3.2. Nos preços cotados deverão estar incluídos todos os insumos que os compõem, tais como despesas com impostos, taxas, fretes, seguros e quaisquer outros que incidam na contratação do objeto;

8.2.3.3. A economicidade da proposta será aferida com base nos custos globais e unitários, conforme art. 42, do Decreto nº 7.581/2011.

8.2.3.3.1. O valor global da proposta não poderá superar o orçamento estimado pela administração pública, com base nos parâmetros previstos nos §§ 3º, 4º ou 6º do art. 8º da Lei nº 12.462, de 2011.

8.2.3.3.2. No caso de adoção do regime de empreitada por preço unitário ou de contratação por tarefa, os custos unitários dos itens materialmente relevantes das propostas não podem exceder os custos unitários estabelecidos no orçamento estimado pela administração pública, observadas as seguintes condições:

8.2.3.3.2.1. serão considerados itens materialmente relevantes aqueles de maior impacto no valor total da proposta e que, somados, representem pelo menos oitenta por cento do valor total do orçamento estimado ou que sejam considerados essenciais à funcionalidade da obra ou do serviço de engenharia;

8.2.3.3.2.2. em situações especiais, devidamente comprovadas pelo licitante em relatório técnico circunstanciado aprovado pela administração pública, poderão ser aceitos custos unitários superiores àqueles constantes do orçamento estimado em relação aos itens materialmente relevantes, sem prejuízo da avaliação dos órgãos de controle, dispensada a compensação em qualquer outro serviço do orçamento de referência.

8.2.3.3.2.2.1. Não havendo aprovação, pela administração, do relatório técnico circunstanciado de que trata este item, será dada oportunidade ao licitante para ajustar

**ESTADO DO MARANHÃO**  
**MUNICÍPIO DE CHAPADINHA**  
**PREFEITURA MUNICIPAL DE CHAPADINHA**

a sua planilha de preços ao lance vencedor, obedecendo os limites dos custos unitários, antes de eventual desclassificação.

8.2.3.3.3. No caso de adoção do regime de empreitada por preço global ou de empreitada integral, serão observadas as seguintes condições:

8.2.3.3.3.1. no cálculo do valor da proposta, poderão ser utilizados custos unitários diferentes daqueles previstos nos §§ 3º, 4º ou 6º do art. 8º da Lei nº 12.462, de 2011, desde que o valor global da proposta e o valor de cada etapa prevista no cronograma físico-financeiro seja igual ou inferior ao valor calculado a partir do sistema de referência utilizado;

8.2.3.3.3.2. em situações especiais, devidamente comprovadas pelo licitante em relatório técnico circunstanciado, aprovado pela administração pública, os valores das etapas do cronograma físico-financeiro poderão exceder o limite fixado no subitem acima.

8.2.3.3.3.2.1. Não havendo aprovação, pela administração, do relatório técnico circunstanciado de que trata este item, será dada oportunidade ao licitante para ajustar a sua planilha de preços ao lance vencedor, obedecendo os limites dos custos unitários e/ou das etapas, antes de eventual desclassificação.

8.2.3.3.4. Encerrada a etapa competitiva do processo, poderão ser divulgados os custos dos itens ou das etapas do orçamento estimado que estiverem abaixo dos custos ou das etapas ofertados pelo licitante da melhor proposta, para fins de reelaboração da planilha com os valores adequados ao lance vencedor.

8.2.4. Cronograma físico-financeiro, conforme modelo Anexo ao Edital;

8.2.4.1. O cronograma físico-financeiro proposto pelo licitante deverá observar o cronograma de desembolso máximo por período constante do Projeto Básico, bem como indicar os serviços pertencentes ao caminho crítico da obra.

8.2.5. A composição analítica do percentual dos Benefícios e Despesas Indiretas - BDI e dos Encargos Sociais - ES, discriminando todas as parcelas que o compõem;

8.2.5.1. Os custos relativos à administração local, mobilização e desmobilização e instalação de canteiro e acampamento, bem como quaisquer outros itens que possam ser apropriados como custo direto da obra, não poderão ser incluídos na composição do BDI, devendo ser

**ESTADO DO MARANHÃO**  
**MUNICÍPIO DE CHAPADINHA**  
**PREFEITURA MUNICIPAL DE CHAPADINHA**

cotados na planilha orçamentária.

- 8.2.5.2. As alíquotas de tributos cotadas pelo licitante não podem ser superiores aos limites estabelecidos na legislação tributária;
- 8.2.5.3. Os tributos considerados de natureza direta e personalística, como o Imposto de Renda de Pessoa Jurídica - IRPJ e a Contribuição Sobre o Lucro Líquido - CSLL, não deverão ser incluídos no BDI;
- 8.2.5.4. As licitantes sujeitas ao regime de tributação de incidência não-cumulativa de PIS e COFINS devem apresentar demonstrativo de apuração de contribuições sociais comprovando que os percentuais dos referidos tributos adotados na taxa de BDI correspondem à média dos percentuais efetivos recolhidos em virtude do direito de compensação dos créditos previstos no art. 3º das Leis 10.637/2002 e 10.833/2003, de forma a garantir que os preços contratados pela Administração Pública reflitam os benefícios tributários concedidos pela legislação tributária.
- 8.2.5.5. As empresas optantes pelo Simples Nacional deverão apresentar os percentuais de ISS, PIS e COFINS, discriminados na composição do BDI, compatíveis as alíquotas a que estão obrigadas a recolher, conforme previsão contida na Lei Complementar 123/2006.
- 8.2.5.6. A composição de encargos sociais das empresas optantes pelo Simples Nacional não poderá incluir os gastos relativos às contribuições que estão dispensadas de recolhimento, conforme dispões o art. 13, § 3º, da referida Lei Complementar;
- 8.2.6. Prazo de validade da proposta não inferior a 90 (noventa) dias consecutivos, a contar da data de abertura do certame.
- 8.2.7. Erros no preenchimento da planilha não constituem motivo para a desclassificação da proposta. A planilha poderá ser ajustada pelo licitante, no prazo indicado pela Comissão, desde que não haja majoração do preço.
  - 8.2.7.1. O ajuste de que trata este dispositivo se limita a sanar erros ou falhas que não alterem a substância das propostas;
  - 8.2.7.2. Considera-se erro no preenchimento da planilha passível de correção a indicação de recolhimento de impostos e contribuições na forma do Simples Nacional, quando não cabível esse regime.
- 8.3. Será desclassificada a proposta que:
  - 8.3.1. contenha vícios insanáveis;
  - 8.3.2. não obedeça às especificações técnicas previstas no instrumento convocatório;
  - 8.3.3. apresente preço manifestamente inexequível ou permaneça acima do orçamento estimado para a contratação;
  - 8.3.4. não tenha sua exequibilidade demonstrada, quando exigido pela administração pública; ou
  - 8.3.5. apresente desconformidade com quaisquer outras exigências do instrumento

**ESTADO DO MARANHÃO  
MUNICÍPIO DE CHAPADINHA  
PREFEITURA MUNICIPAL DE CHAPADINHA**

convocatório, desde que insanável, incluindo previsão de oferta de vantagem não prevista no edital (tais quais financiamentos subsidiados ou a fundo perdido) ou apresentação de preço ou vantagem baseada nas ofertas dos demais licitantes.

- 8.4. Consideram-se inexequíveis as propostas com valores globais inferiores a **70% (setenta por cento)** do menor dos seguintes valores:
- a) Média aritmética dos valores das propostas superiores a 50% (cinquenta por cento) do valor do orçamento estimado pela administração pública, ou,
  - b) Valor do orçamento estimado pela Administração Pública.
- 8.4.1. Na situação deste item, a administração deverá conferir ao licitante a oportunidade de demonstrar a exequibilidade da sua proposta, mediante diligências na forma deste Edital.
- 8.4.1.1. Na hipótese acima, o licitante deverá demonstrar que o valor da proposta é compatível com a execução do objeto licitado no que se refere aos custos dos insumos e aos coeficientes de produtividade adotados nas composições de custos unitários.
- 8.4.2. A análise de exequibilidade da proposta não considerará materiais e instalações a serem fornecidos pelo licitante em relação aos quais ele renuncie a parcela ou à totalidade da remuneração, desde que a renúncia esteja expressa na proposta.
- 8.5. Sem prejuízo do disposto no item anterior, a Comissão do RDC poderá, de ofício ou mediante provocação fundada de qualquer interessado, realizar diligências para aferir a exequibilidade da proposta ou exigir do licitante que ela seja demonstrada.
- 8.5.1. Eventual convocação do licitante para envio de documento digital, será por meio de funcionalidade disponível no sistema, estabelecendo no “chat” prazo de até 02 (duas) horas sob pena de não aceitação da proposta, caso não cumpra o prazo estabelecido.
- 8.5.2. Na hipótese de necessidade de suspensão da sessão pública para a realização de diligências, a sessão pública somente poderá ser reiniciada mediante aviso prévio no sistema com, no mínimo, 24 (vinte e quatro) horas de antecedência, e a ocorrência será registrada em ata.
- 8.6. **O licitante que abandonar o certame ou deixar de enviar a documentação indicada nesta condição será desclassificado e sujeitar-se-á às sanções previstas neste edital e demais legislações pertinentes a matéria.**
- 8.7. Se a proposta ou lance vencedor for desclassificado, a Comissão de Licitação examinará a proposta ou lance subsequente, e, assim sucessivamente, na ordem de classificação.
- 8.8. **Havendo necessidade, a Comissão de Licitação suspenderá a sessão, informando no “chat” a nova data e horário para a sua continuidade.**
- 8.9. Nos itens não exclusivos para a participação de microempresas e empresas de pequeno porte, sempre que a proposta não for aceita, e antes de a Comissão passar à subsequente, haverá nova verificação, pelo sistema, da eventual ocorrência do empate ficto, previsto nos artigos 44 e 45 da LC nº 123, de 2006, seguindo-se a disciplina antes estabelecida, se for o caso.

**ESTADO DO MARANHÃO**  
**MUNICÍPIO DE CHAPADINHA**  
**PREFEITURA MUNICIPAL DE CHAPADINHA**

- 8.10. Encerrada a análise quanto à aceitação da proposta, a Comissão verificará a habilitação do licitante, observado o disposto neste Edital.

## **9. DA HABILITAÇÃO**

9.1. Como condição prévia ao exame da documentação de habilitação do licitante detentor da proposta classificada em primeiro lugar, a Comissão de Licitação verificará o eventual descumprimento das condições de participação, especialmente quanto à existência de sanção que impeça a participação no certame ou a futura contratação, mediante a consulta aos seguintes cadastros:

- a) Cadastro Nacional de Empresas Inidôneas e Suspensas - CEIS, mantido pela Controladoria-Geral da União ([www.portaldatransparencia.gov.br/ceis](http://www.portaldatransparencia.gov.br/ceis));
- b) Cadastro Nacional de Condenações Cíveis por Atos de Improbidade Administrativa, mantido pelo Conselho Nacional de Justiça ([www.cnj.jus.br/improbidade\\_adm/consultar\\_requerido.php](http://www.cnj.jus.br/improbidade_adm/consultar_requerido.php)).
- c) Lista de Inidôneos, mantida pelo Tribunal de Contas da União - TCU;

9.2. Para a consulta de licitantes pessoa jurídica poderá haver a substituição das consultas das alíneas "b", "c", "d" acima pela Consulta Consolidada de Pessoa Jurídica do TCU (<https://certidoesapf.apps.tcu.gov.br/>)

9.2.1. A consulta aos cadastros será realizada em nome da empresa licitante e também de seu sócio majoritário, por força do artigo 12 da Lei nº 8.429, de 1992, que prevê, dentre as sanções impostas ao responsável pela prática de ato de improbidade administrativa, a proibição de contratar com o Poder Público, inclusive por intermédio de pessoa jurídica da qual seja sócio majoritário.

9.2.1.1. Caso conste na Consulta de Situação do Fornecedor a existência de Ocorrências Impeditivas Indiretas, o gestor diligenciará para verificar se houve fraude por parte das empresas apontadas no Relatório de Ocorrências Impeditivas Indiretas.

9.2.1.1.1. A tentativa de burla será verificada por meio dos vínculos societários, linhas de fornecimento similares, dentre outros.

9.2.1.1.2. O licitante será convocado para manifestação previamente à sua desclassificação.

9.2.1.2. Constatada a existência de sanção, a Comissão de Licitação reputará o licitante inabilitado, por falta de condição de participação.

9.2.1.3. No caso de inabilitação, haverá nova verificação, pelo sistema, da eventual ocorrência do empate ficto, previsto nos arts. 44 e 45 da Lei Complementar nº 123, de 2006, seguindo-se a disciplina antes estabelecida para aceitação da proposta subsequente.

9.2.2. Também será admitida a substituição parcial ou total de documentação de habilitação técnica por certificado de pré-qualificação válido quando da solicitação de sua apresentação pela Comissão de Licitação;

9.3. O licitante classificado em primeiro lugar será convocado a encaminhar, no prazo de 02 (duas) horas, documentação válida que comprove o atendimento das exigências de



**ESTADO DO MARANHÃO**  
**MUNICÍPIO DE CHAPADINHA**  
**PREFEITURA MUNICIPAL DE CHAPADINHA**

habilitação deste Edital, sob pena de inabilitação, caso não cumpra este prazo, ressalvado o disposto quanto à comprovação da regularidade fiscal das microempresas, empresas de pequeno porte e sociedades cooperativas, conforme estatui o art. 43, § 1º da LC nº 123, de 2006.

- 9.3.1. Havendo a necessidade de envio de documentos complementares, necessários a esclarecer informações, corrigir impropriedades na documentação de habilitação ou complementar a instrução do processo, o licitante será convocado a encaminhá-los, em formato digital, via sistema, no prazo de 02 (duas) horas sob pena de inabilitação.
- 9.3.2. Não serão aceitos documentos de habilitação com indicação de CNPJ/CPF diferentes, salvo aqueles legalmente permitidos.
- 9.3.3. Se o licitante for a matriz, todos os documentos deverão estar em nome da matriz, e se o licitante for a filial, todos os documentos deverão estar em nome da filial, exceto aqueles documentos que, pela própria natureza, comprovadamente, forem emitidos somente em nome da matriz.

9.3.3.1. Serão aceitos registros de CNPJ de licitante matriz e filial com diferenças de números de documentos pertinentes ao CND e ao CRF/FGTS, quando for comprovada a centralização do recolhimento dessas contribuições.:

- 9.4. Ressalvado o disposto no item 9.3, os licitantes deverão encaminhar, nos termos deste Edital, a documentação relacionada nos itens a seguir, para fins de habilitação.

**9.4.1. Habilitação jurídica:**

- 9.4.1.1. no caso de empresário individual, inscrição no Registro Público de Empresas Mercantis, a cargo da Junta Comercial da respectiva sede;
- 9.4.1.2. No caso de sociedade empresária ou empresa individual de responsabilidade limitada - EIRELI: ato constitutivo, estatuto ou contrato social em vigor, devidamente registrado na Junta Comercial da respectiva sede, acompanhado de documento comprobatório de seus administradores;
- 9.4.1.3. inscrição no Registro Público de Empresas Mercantis onde opera, com averbação no Registro onde tem sede a matriz, no caso de ser o participante sucursal, filial ou agência;
- 9.4.1.4. No caso de sociedade simples: inscrição do ato constitutivo no Registro Civil das Pessoas Jurídicas do local de sua sede, acompanhada de prova da indicação dos seus administradores;
- 9.4.1.5. Decreto de autorização, em se tratando de sociedade empresária estrangeira em funcionamento no País;
- 9.4.1.6. No caso de sociedade cooperativa: ata de fundação e estatuto social em vigor, com a ata da assembleia que o aprovou, devidamente arquivado na Junta Comercial ou inscrito no Registro Civil das Pessoas Jurídicas da respectiva sede, bem como o registro de que trata o art. 107 da Lei nº 5.764, de 1971.



**ESTADO DO MARANHÃO**  
**MUNICÍPIO DE CHAPADINHA**  
**PREFEITURA MUNICIPAL DE CHAPADINHA**

9.4.1.7. Os documentos acima deverão estar acompanhados de todas as alterações ou da consolidação respectiva;

**9.4.2. Regularidade fiscal e trabalhista:**

9.4.2.1. prova de inscrição no Cadastro Nacional de Pessoas Jurídicas;

9.4.2.2. prova de regularidade fiscal perante a Fazenda Nacional, mediante apresentação de certidão expedida conjuntamente pela Secretaria da Receita Federal do Brasil (RFB) e pela Procuradoria-Geral da Fazenda Nacional (PGFN), referente a todos os créditos tributários federais e à Dívida Ativa da União (DAU) por elas administrados, inclusive aqueles relativos à Seguridade Social, nos termos da Portaria Conjunta nº 1.751, de 02/10/2014, do Secretário da Receita Federal do Brasil e da Procuradora-Geral da Fazenda Nacional;

9.4.2.3. prova de regularidade com o Fundo de Garantia do Tempo de Serviço (FGTS);

9.4.2.4. prova de inexistência de débitos inadimplidos perante a justiça do trabalho, mediante a apresentação de certidão negativa ou positiva com efeito de negativa, nos termos do Título VII-A da Consolidação das Leis do Trabalho, aprovada pelo Decreto-Lei nº 5.452, de 1º de maio de 1943; Certidão de Débitos Trabalhistas pessoa física e pessoa jurídica expedida com base na Portaria MTP Nº 667/2021 de 08 de Novembro de 2021; Termo de Compromisso pelo qual se compromete a seguir as Normas Trabalhistas, tais como Formalização e Registros Contratuais e preverem um dimensionamento dos gastos com o meio ambiente do trabalho, incluindo equipamentos de proteção, sob pena de desclassificação, nos termos do Artigo 48, Inciso II, da Lei nº 8.666/1993;

9.4.2.5. prova de inscrição no cadastro de contribuintes municipal, relativo ao domicílio ou sede do licitante, pertinente ao seu ramo de atividade e compatível com o objeto contratual;

9.5.2.6. prova de Regularidade com a Fazenda Pública Estadual, do domicílio ou sede da licitante, através de:  
- Certidão Negativa de Débitos Fiscais;  
- Certidão Negativa de Inscrição de Débitos na Dívida Ativa.

9.5.2.6.1. caso o fornecedor seja considerado isento de tributos relacionados ao objeto licitatório, deverá comprovar tal condição mediante a apresentação de declaração emitida pela correspondente Fazenda do domicílio ou sede do fornecedor, ou outra equivalente, na forma da lei;

9.5.2.7. prova de regularidade com a Fazenda Municipal do domicílio ou sede do licitante;

- Certidão Negativa de Débito de ISSQN;  
- Certidão Negativa da Dívida Ativa;  
- Alvará de Localização e Funcionamento da sede da licitante.

**ESTADO DO MARANHÃO**  
**MUNICIPIO DE CHAPADINHA**  
**PREFEITURA MUNICIPAL DE CHAPADINHA**

9.5.2.7.1. caso o fornecedor seja considerado isento de tributos relacionados ao objeto licitatório, deverá comprovar tal condição mediante a apresentação de declaração emitida pela correspondente Fazenda do domicílio ou sede do fornecedor, ou outra equivalente, na forma da lei;

**9.4.3. Qualificação Econômico-Financeira:**

9.4.4. Certidão negativa de falência ou recuperação judicial da licitante, e/ou liquidação judicial, execução patrimonial empresa e sócio(s), execução cíveis e fiscais estaduais e federais do licitante e socio(s) dentro do prazo de validade previsto na própria certidão, expedida pelo distribuidor da sede do licitante, ou de seu domicílio, dentro do prazo de validade previsto na própria certidão, ou, na omissão desta, expedida a menos de 30 (trinta) dias contados da data da sua apresentação;

9.4.4.1.1. No caso de certidão positiva de recuperação judicial ou extrajudicial, o licitante deverá apresentar a comprovação de que o respectivo plano de recuperação foi acolhido judicialmente, na forma do art. 58, da Lei n.º 11.101, de 09 de fevereiro de 2005, sob pena de inabilitação, devendo, ainda, comprovar todos os demais requisitos de habilitação.

9.4.5. Balanço patrimonial e demonstrações contábeis do último exercício social, com os respectivos Termos de Abertura e Encerramento autenticados e registrados na Junta Comercial do Estado da sede da licitante, ou no Cartório de Registro de Títulos e Documentos - quando for o caso, todos, obrigatoriamente firmados pelo Contador, em situação regular perante o Conselho Regional de Contabilidade – CRC (acompanhado da certidão de regularidade) e pelo Dirigente/Sócio já exigíveis e apresentados na forma da Lei n.º 6.604/76, acompanhado, inclusive, por notas explicativas, que comprovem a boa situação financeira da empresa, vedada a sua substituição por balancetes ou balanços provisórios, podendo ser atualizados por índices oficiais quando encerrado há mais de 3 (três) meses da data de apresentação da proposta;

9.4.5.1.1. no caso de empresa constituída no exercício social vigente, admite-se a apresentação de balanço patrimonial e demonstrações contábeis referentes ao período de existência da sociedade;

9.4.5.1.2. é admissível o balanço intermediário, se decorrer de lei ou contrato/estatuto social.

9.4.5.1.3. Caso o licitante seja cooperativa, tais documentos deverão ser acompanhados da última auditoria contábil-financeira, conforme dispõe o artigo 112 da Lei n.º 5.764, de 1971, ou de uma declaração, sob as penas da lei, de que tal auditoria não foi exigida pelo órgão fiscalizador;

9.4.5.2. comprovação da situação financeira da empresa será constatada mediante obtenção de índices de Liquidez Geral (LG), Solvência Geral (SG) e Liquidez Corrente (LC), resultantes da aplicação das fórmulas:



ESTADO DO MARANHÃO  
MUNICÍPIO DE CHAPADINHA  
PREFEITURA MUNICIPAL DE CHAPADINHA

$$LG = \frac{\text{Ativo Circulante} + \text{Realizável a Longo Prazo}}{\text{Passivo Circulante} + \text{Passivo Não Circulante}}$$
$$\text{Ativo Total}$$

$$SG = \frac{\text{Passivo Circulante} + \text{Passivo Não Circulante}}{\text{Passivo Circulante} + \text{Passivo Não Circulante}}$$

$$LC = \frac{\text{Ativo Circulante}}{\text{Passivo Circulante}}$$

- 9.4.5.3. As empresas, cadastradas ou não no SICAF, que apresentarem resultado inferior ou igual a 1(um) em qualquer dos índices de Liquidez Geral (LG), Solvência Geral (SG) e Liquidez Corrente (LC), deverão comprovar patrimônio líquido não inferior a 10% (dez por cento) do valor estimado da contratação ou do item pertinente.
- 9.4.5.4. Os licitantes deverão apresentar declaração em modelo próprio com alíquotas dos impostos inerentes aos tributos devidamente assinado pelo representante legal da empresa e pelo contador responsável da empresa.

**9.4.6. Qualificação Técnica:**

- 9.4.6.1. Certidão de Registro e Quitação de Pessoa Jurídica, expedida pelo Conselho Regional de Engenharia e Agronomia – CREA da região a que estiver vinculada a sede a empresa, comprovando que possui habilitação para o desempenho de atividades compatíveis com o objeto do certame, com a indicação de responsável técnico profissional em ENGENHARIA CIVIL, com habilitação comprovada, mediante acervo, para execução de obras e/ou serviços de complexidade tecnológica operacional equivalente ou superior ao objeto desta licitação;

9.5.4.1.1. O visto do CREA-MA em certidão expedida por CREA de outra região (Resolução CONFEA nº 413 de 27 de junho de 1997), será exigido somente a licitante vencedora da licitação antes da assinatura do Contrato.

9.5.4.1.2. Apresentação de um ou mais Atestado(s) de Capacidade Técnica, fornecido por pessoas jurídicas de direito público ou privado, que comprove(m) a capacitação técnico-profissional, mediante apresentação de Certidão de Acervo Técnico – CAT, expedida pelo CREA ou CAU da região pertinente, nos termos da legislação aplicável, em nome do(s) responsável(is) técnico(s) e/ou membros da equipe técnica que participarão da obra, e demonstre em sua Anotação

**ESTADO DO MARANHÃO  
MUNICÍPIO DE CHAPADINHA  
PREFEITURA MUNICIPAL DE CHAPADINHA**

de Responsabilidade Técnica - ART ou o Registro de Responsabilidade Técnica - RRT, que tenha executado para órgão ou entidade da administração pública direta ou indireta, ou ainda, para empresas privadas, serviços com características similares e de complexidade operacional equivalente ou superior ao objeto desta licitação, com serviços semelhantes e/ou compatíveis aos considerados relevantes ao atendimento do objeto da licitação, conforme tabela abaixo:

ITEM	DESCRIÇÃO DOS SERVIÇOS	TIPO	UND.	QUANT.
1	ALVENARIA DE VEDAÇÃO DE BLOCOS CERÂMICOS FURADOS NA HORIZONTAL DE 9X19X19 CM (ESPESSURA 9 CM) E ARGAMASSA DE ASSENTAMENTO COM PREPARO EM BETONEIRA. AF_12/2021	SERVIÇO	M2	302,96
2	MASSA ÚNICA, PARA RECEBIMENTO DE PINTURA, EM ARGAMASSA TRAÇO 1:2:8, PREPARO MECÂNICO COM BETONEIRA 400L, APLICADA MANUALMENTE EM FACES INTERNAS DE PAREDES, ESPESSURA DE 20MM, COM EXECUÇÃO DE TALISCAS. AF_06/2014	SERVIÇO	M2	448,84
3	ESTRUTURA TRELIÇADA DE COBERTURA, TIPO ARCO, COM LIGAÇÕES PARAFUSADAS, INCLUSOS PERFIS METÁLICOS, CHAPAS METÁLICAS, MÃO DE OBRA E TRANSPORTE COM GUINDASTE - FORNECIMENTO E INSTALAÇÃO. AF_01/2020_PSA	SERVIÇO	KG	396,42
4	GRADE EM METALON	SERVIÇO	M2	23,91
5	REVESTIMENTO CERÂMICO PARA PISO COM PLACAS TIPO ESMALTADA EXTRA DE DIMENSÕES 60X60 CM APLICADA EM AMBIENTES DE ÁREA MAIOR QUE 10 M2. AF_02/2023_PE	SERVIÇO	M2	63,74
6	TRAMA DE MADEIRA COMPOSTA POR RIPAS, CAIBROS E TERÇAS PARA TELHADOS DE ATÉ 2 ÁGUAS PARA TELHA CERÂMICA CAPA-CANAL, INCLUSO TRANSPORTE VERTICAL. AF_07/2019	SERVIÇO	M2	75,72
7	REVESTIMENTO CERÂMICO PARA PAREDE, 10 X 10 CM, ELIZABETH, LINHA CRISTAL BEGE, APLICADO COM ARGAMASSA INDUSTRIALIZADA AC-II, REJUNTE EPOXI, EXCLUSIVE REGULARIZAÇÃO DE BASE OU EMBOÇO - REV 02	SERVIÇO	M2	45,85

9.4.6.2. *Será admitida, para fins de comprovação de quantitativo mínimo do serviço, a apresentação de diferentes atestados de serviços executados de forma concomitante;*

9.4.6.3. Os responsáveis técnicos e/ou membros da equipe técnica acima elencados deverão pertencer ao quadro permanente da licitante, na data prevista para entrega da proposta, entendendo-se como tal, para fins deste Edital, o sócio que comprove seu vínculo por intermédio de contrato social/estatuto social; o administrador ou o diretor; o empregado devidamente registrado em Carteira de Trabalho e Previdência Social; e o prestador de serviços com contrato escrito firmado com o licitante, ou com declaração de compromisso de vinculação contratual futura, caso o licitante se sagre vencedor do certame.

9.4.6.4. No decorrer da execução da obra ou do serviço, os profissionais de que trata este subitem poderão ser substituídos, nos termos do artigo 30, §10, da Lei Federal nº 8.666, de 1993, por profissionais de experiência equivalente ou superior, desde que a substituição seja aprovada pela Administração.

**ESTADO DO MARANHÃO**  
**MUNICIPIO DE CHAPADINHA**  
**PREFEITURA MUNICIPAL DE CHAPADINHA**

- 9.4.6.5. As licitantes, quando solicitadas, deverão disponibilizar todas as informações necessárias à comprovação da legitimidade dos atestados solicitados, apresentando, dentre outros documentos, cópia do contrato que deu suporte à contratação e das correspondentes Certidões de Acervo Técnico (CAT), endereço atual da contratante e local em que foram executadas as obras e serviços de engenharia.
- 9.4.6.6. Declaração formal de que disporá, por ocasião da futura contratação, das instalações, aparelhamento e pessoal técnico considerados essenciais para a execução contratual.
- 9.4.6.7. Declaração do licitante de que, caso seja vencedor, contratará pessoas presas ou egressos acompanhada de declaração emitida pelo órgão responsável pela execução penal de que dispõe de pessoas presas aptas à execução de trabalho externo, nos termos do Decreto Federal nº 9.450, de 24 de julho de 2018.
- 9.4.6.8. Declaração da Empresa que visitou o local onde serão desenvolvidos os serviços, para constatar as condições e peculiaridades inerentes à natureza dos trabalhos:
- 9.4.6.8.1. **Fica a critério da licitante a visita aos locais das obras**, obtendo para si, às suas expensas e sob sua responsabilidade, todas as informações necessárias à preparação de sua documentação e proposta, vedadas proposições posteriores de modificação do valor, prazo ou outras condições ou, ainda, alegações de prejuízos ou reivindicações sob pretexto de insuficiência de informações acerca do objeto deste Edital.
- 9.4.6.8.2. Para todos os efeitos, considera-se que a licitante tem pleno conhecimento da natureza e do escopo dos serviços, equipamentos, fornecimentos e demais condições que possam afetar sua execução; dos materiais que serão utilizados; e dos acessos aos locais onde serão prestados os serviços, não podendo alegar posteriormente a insuficiência e/ou imprecisão de dados e informações sobre os locais e condições pertinentes ao objeto desta licitação.
- 9.4.6.9. *Em relação às licitantes cooperativas será, ainda, exigida a seguinte documentação complementar:*
- 9.4.6.9.1. *A relação dos cooperados que atendem aos requisitos técnicos exigidos para a contratação e que executarão o contrato, com as respectivas atas de inscrição e a comprovação de que estão domiciliados na localidade da sede da cooperativa, respeitado o disposto nos arts. 4º, inciso XI, 21, inciso I e 42, §§2º a 6º da Lei n. 5.764 de 1971;*
- 9.4.6.9.2. *A declaração de regularidade de situação do contribuinte individual – DRSCI, para cada um dos cooperados*

**ESTADO DO MARANHÃO**  
**MUNICIPIO DE CHAPADINHA**  
**PREFEITURA MUNICIPAL DE CHAPADINHA**

*indicados;*

- 9.4.6.9.3. *A comprovação do capital social proporcional ao número de cooperados necessários à prestação do serviço;*
- 9.4.6.9.4. *O registro previsto na Lei n. 5.764/71, art. 107;*
- 9.4.6.9.5. *A comprovação de integração das respectivas quotas-partes por parte dos cooperados que executarão o contrato; e*
- 9.4.6.9.6. *Os seguintes documentos para a comprovação da regularidade jurídica da cooperativa: a) ata de fundação; b) estatuto social com a ata da assembleia que o aprovou; c) regimento dos fundos instituídos pelos cooperados, com a ata da assembleia; d) editais de convocação das três últimas assembleias gerais extraordinárias; e) três registros de presença dos cooperados que executarão o contrato em assembleias gerais ou nas reuniões seccionais; e f) ata da sessão que os cooperados autorizaram a cooperativa a contratar o objeto da licitação;*
- 9.4.6.9.7. *A última auditoria contábil-financeira da cooperativa, conforme dispõe o art. 112 da Lei n. 5.764/71 ou uma declaração, sob as penas da lei, de que tal auditoria não foi exigida pelo órgão fiscalizador.*
- 9.5. A existência de restrição relativamente à regularidade fiscal e trabalhista não impede que a licitante qualificada como microempresa ou empresa de pequeno porte seja declarada vencedora, uma vez que atenda a todas as demais exigências do edital.
- 9.5.1. A declaração do vencedor acontecerá no momento imediatamente posterior à fase de habilitação.
- 9.6. Caso a proposta mais vantajosa seja ofertada por microempresa, empresa de pequeno porte ou sociedade cooperativa equiparada, e uma vez constatada a existência de alguma restrição no que tange à regularidade fiscal e trabalhista, a mesma será convocada para, no prazo de 5 (cinco) dias úteis, após a declaração do vencedor, comprovar a regularização.
- 9.6.1. O prazo poderá ser prorrogado por igual período, a critério da administração pública, quando requerida pelo licitante, mediante apresentação de justificativa.
- 9.7. A não-regularização fiscal e trabalhista no prazo previsto no subitem anterior acarretará a inabilitação do licitante, sem prejuízo das sanções previstas neste Edital, sendo facultada a convocação dos licitantes remanescentes, na ordem de classificação. Se, na ordem de classificação, seguir-se outra microempresa, empresa de pequeno porte ou sociedade cooperativa com alguma restrição na documentação fiscal e trabalhista, será concedido o mesmo prazo para regularização.
- 9.8. Havendo necessidade de analisar minuciosamente os documentos exigidos, a Comissão de Licitação suspenderá a sessão, informando no “chat” a nova data e horário para a sua continuidade.

**ESTADO DO MARANHÃO**  
**MUNICIPIO DE CHAPADINHA**  
**PREFEITURA MUNICIPAL DE CHAPADINHA**

- 9.9. Será inabilitado o licitante que não comprovar sua habilitação, seja por não apresentar quaisquer dos documentos exigidos, ou apresentá-los em desacordo com o estabelecido neste Edital.
- 9.10. Nos itens não exclusivos a microempresas e empresas de pequeno porte, em havendo inabilitação, haverá nova verificação, pelo sistema, da eventual ocorrência do empate ficto, previsto nos artigos 44 e 45 da LC nº 123, de 2006, seguindo-se a disciplina antes estabelecida para aceitação da proposta subsequente.
- 9.11. Constatado o atendimento às exigências de habilitação fixadas no Edital, o licitante será declarado vencedor.

**10. OUTRAS COMPROVAÇÕES**

- 10.1. Declaração de localização e funcionamento com (Georreferenciamento) que indique todos os dados pertinentes (endereço, cidade, estado, CEP, ponto de referência e telefone).
- 10.2. O Georreferenciamento com fotos podem ser realizados gratuitamente por aplicativos gratuitos (basta pesquisar em site de pesquisa (georreferenciar fotos). Justifica-se o pedido por oportunidade e conveniência para localizar empresas com facilidade e para localização em caso de diligência, e não ter que se amparar com empresas fantasmas.
- 10.3. Caso haja dúvidas sobre a veracidade da Declaração de Localização e Funcionamento com fotos (Georreferenciadas), o Pregoeiro e Equipe de apoio ou autoridade competente poderá designar a promoção de diligência destinada a esclarecer ou a complementar a instrução do processo; vedada a inclusão posterior de documentos ou informação que deveria constar originalmente da proposta. (Lei nº 8.666/93 Art. 43, § 3º).
- 10.4. Declaração expedida pela licitante, sob as penas da lei, que dispõe dos equipamentos, insumos e instalações indispensáveis para execução do objeto desta licitação;
- 10.5. Todos os documentos ou declarações técnicas devem conter identificação e assinatura do(s) responsável(is) técnico(s) indicado(s) pela Licitante.

**11. DOS RECURSOS**

- 11.1. Declarado o vencedor e decorrida a fase de regularização fiscal de microempresa, empresa de pequeno porte ou sociedade cooperativa, se for o caso, poderá o licitante, que desejar apresentar recurso, manifestar a intenção de recorrer imediatamente após o término de cada sessão, de forma motivada, isto é, indicando contra qual(is) decisão(ões) pretende recorrer e por quais motivos, em campo próprio do sistema.
  - 11.1.1. São suscetíveis de recurso neste momento as seguintes decisões:
    - 11.1.1.1. ato de habilitação ou inabilitação de licitante;
    - 11.1.1.2. julgamento das propostas;
  - 11.1.2. Independentemente do momento de realização do ato a ser recorrido, o recurso deverá ser apresentado nesta fase recursal única.
- 11.2. Havendo quem se manifeste, caberá à Comissão de Licitação verificar a tempestividade e a existência de motivação da intenção de recorrer, para decidir se admite ou não o recurso, fundamentadamente.

**ESTADO DO MARANHÃO  
MUNICÍPIO DE CHAPADINHA  
PREFEITURA MUNICIPAL DE CHAPADINHA**

- 11.2.1. Nesse momento a Comissão de Licitação não adentrará no mérito recursal, mas apenas verificará as condições de admissibilidade do recurso.
- 11.2.2. A falta de manifestação motivada do licitante quanto à intenção de recorrer importará a decadência desse direito.
- 11.2.3. Uma vez admitido o recurso, o recorrente terá, a partir de então, o prazo de cinco dias úteis para apresentar as razões, pelo sistema eletrônico, ficando os demais licitantes, desde logo, intimados para, querendo, apresentarem contrarrazões também pelo sistema eletrônico, em outros cinco dias úteis, que começarão a contar do término do prazo do recorrente, sendo-lhes assegurada vista imediata dos elementos indispensáveis à defesa de seus interesses.
- 11.2.4. A competência e prazo para análise do recurso observará o disposto no art. 56 do Decreto nº 7.581, de 2011.
- 11.3. O acolhimento do recurso invalida tão somente os atos insuscetíveis de aproveitamento.
- 11.4. Os autos do processo permanecerão com vista franqueada aos interessados, no endereço constante neste Edital.

## **12. DA ADJUDICAÇÃO E HOMOLOGAÇÃO**

- 12.1. Finalizada a fase recursal, a administração pública poderá negociar condições mais vantajosas com o primeiro colocado.
- 12.2. Exaurida a negociação acima, constatada a regularidade dos atos praticados, a autoridade competente poderá:
  - 12.2.1. determinar o retorno dos autos para saneamento de irregularidades que forem supríveis;
  - 12.2.2. anular o procedimento, no todo ou em parte, por vício insanável;
  - 12.2.3. revogar o procedimento por motivo de conveniência e oportunidade; ou,
  - 12.2.4. adjudicar o objeto, homologar a licitação e convocar o licitante vencedor para a assinatura do contrato, preferencialmente em ato único.
- 12.3. Caberá recurso no prazo de cinco dias úteis contado a partir da data da anulação ou revogação da licitação, observado o disposto no item 11 desse edital, no que couber.

## **13. DA GARANTIA DE EXECUÇÃO**

- 13.1. O adjudicatário prestará garantia de execução do contrato, nos moldes do art. 56 da Lei nº 8.666, de 1993, com validade durante a execução do contrato e por 90 (noventa) dias após o término da vigência contratual, em valor correspondente a 5% (cinco por cento) do valor total do contrato.

## **14. DO TERMO DE CONTRATO OU INSTRUMENTO EQUIVALENTE**

- 14.1. Após a homologação da licitação, em sendo realizada a contratação, será firmado Termo de Contrato ou emitido instrumento equivalente.



**ESTADO DO MARANHÃO**  
**MUNICIPIO DE CHAPADINHA**  
**PREFEITURA MUNICIPAL DE CHAPADINHA**

- 14.2. O vencedor terá o prazo de 05 (cinco) dias úteis, contados a partir da data de sua convocação, para assinar o Termo de Contrato ou aceitar instrumento equivalente, conforme o caso (Nota de Empenho/Carta Contrato/Autorização), sob pena de decair do direito à contratação, sem prejuízo das sanções previstas neste Edital.
- 14.2.1. Alternativamente à convocação para comparecer perante o órgão ou entidade para a assinatura do Termo de Contrato, a Administração poderá encaminhá-lo para assinatura, mediante correspondência postal com aviso de recebimento (AR) ou meio eletrônico, para que seja assinado e devolvido no prazo de 05 (cinco) dias úteis, a contar da data de seu recebimento.
- 14.2.2. O prazo previsto no subitem anterior poderá ser prorrogado, por igual período, por solicitação justificada do adjudicatário e aceita pela Administração.
- 14.3. O Aceite da Nota de Empenho ou do instrumento equivalente, emitida à empresa adjudicada, implica no reconhecimento de que:
- 14.3.1. referida Nota está substituindo o contrato, aplicando-se à relação de negócios ali estabelecida as disposições da Lei nº 8.666, de 1993;
- 14.3.2. a contratada se vincula à sua proposta e às previsões contidas no edital e seus anexos;
- 14.3.3. a contratada reconhece que as hipóteses de rescisão são aquelas previstas nos artigos 77 e 78 da Lei nº 8.666/93 e reconhece os direitos da Administração previstos nos artigos 79 e 80 da mesma Lei.
- 14.4. Na assinatura do contrato, será exigida a comprovação das condições de habilitação consignadas no edital, que deverão ser mantidas pelo licitante durante a vigência do contrato.
- 14.5. Na hipótese de o vencedor da licitação não comprovar as condições de habilitação consignadas no edital ou se recusar a assinar o contrato, a Administração, sem prejuízo da aplicação das sanções das demais cominações legais cabíveis a esse licitante, poderá convocar outro licitante, respeitada a ordem de classificação, para, após a comprovação dos requisitos para habilitação, analisada a proposta e eventuais documentos complementares assinar o contrato nas condições ofertadas pelo licitante originalmente vencedor.
- 14.5.1. Na hipótese de nenhum dos licitantes aceitar a contratação nos termos acima, a administração pública poderá convocar os licitantes remanescentes, na ordem de classificação, para a celebração do contrato nas condições ofertadas por estes, desde que o respectivo valor seja igual ou inferior ao orçamento estimado para a contratação, inclusive quanto aos preços atualizados nos termos do instrumento convocatório.

**15. DO REAJUSTAMENTO EM SENTIDO GERAL**

- 15.1. As regras acerca do reajuste do valor contratual são as estabelecidas no Projeto Básico, anexo a este Edital.

**16. DA ACEITAÇÃO DO OBJETO E DA FISCALIZAÇÃO**



**ESTADO DO MARANHÃO  
MUNICÍPIO DE CHAPADINHA  
PREFEITURA MUNICIPAL DE CHAPADINHA**

16.1. Os critérios de recebimento e aceitação do objeto e de fiscalização estão previstos no Projeto Básico.

**17. DAS OBRIGAÇÕES DA CONTRATANTE E DA CONTRATADA**

17.1. As obrigações da Contratante e da Contratada são as estabelecidas no Projeto Básico.

**18. DO PAGAMENTO**

17.1. Os pagamentos serão realizados no prazo de até 30 (trinta) dias consecutivos, contados da apresentação da nota fiscal/fatura respectiva, após medição e comprovação dos serviços efetivamente realizados, conforme laudo de medição da Secretaria Municipal de Infraestrutura, assinado pelo servidor designado para acompanhar e fiscalizar a execução do objeto desta licitação, desde que não haja fator impeditivo provocado pela Contratada.

17.1.1. A primeira medição só será paga com a apresentação dos seguintes documentos:

- a) Anotação de Responsabilidade Técnica – ART, expedida pelo Conselho Regional de Engenharia, Arquitetura e Agronomia do Maranhão (CREA/MA);
- b) Inscrição no CEI (INSS);
- c) Alvará de Construção, expedido pela Prefeitura Municipal de Chapadinho/MA;
- d) Instalação da placa da obra, exigida pela Prefeitura Municipal de Chapadinho.

17.1.2. O pagamento da última medição ou parcela, não inferior a 10% (dez por cento) do valor total do objeto desta licitação, somente será efetuado mediante o recebimento definitivo do objeto.

17.2. Nenhum pagamento será efetuado sem a comprovação da regularidade de habilitação da licitante durante toda execução do objeto.

17.3. No caso de eventual atraso de pagamento, desde que a Contratada não tenha concorrido de alguma forma para tanto, será devida compensação financeira, que será calculada, mediante a aplicação da seguinte fórmula:

$$EM = I \times N \times VP$$

Na qual:

EM = Encargos moratórios;

N = Número de dias entre a data prevista para o pagamento e a do efetivo pagamento;

VP = Valor da parcela a ser paga.

I = Índice de compensação financeira = 0,00016438, assim apurado:

$$I = (TX)I = (6/100) / 365I = 0.00016438 \quad TX = \text{Percentual da taxa anual} = 6\%$$

17.4. Caso a Contratada seja optante do Sistema Integrado de Pagamento de Impostos e Contribuições das Microempresas e das Empresas e Pequeno Porte (SIMPLES), deverá apresentar, juntamente com a Nota Fiscal, declaração na qual faça constar essa condição, conforme modelo trazido na Instrução Normativa SRF n.º 480, de 15 de dezembro de 2004.

17.5. A Contratante poderá deduzir do montante a pagar os valores correspondentes a multas ou indenizações devidas pela Contratada.

17.6. Nenhum pagamento será efetuado à Contratada enquanto pendente de liquidação qualquer obrigação financeira que lhe for imposta, em virtude de penalidade ou inadimplência, pelo descumprimento deste contrato, sem que isso gere direito ao reajustamento do preço ou à atualização monetária.

**19. DAS SANÇÕES ADMINISTRATIVAS.**

**ESTADO DO MARANHÃO**  
**MUNICÍPIO DE CHAPADINHA**  
**PREFEITURA MUNICIPAL DE CHAPADINHA**

- 19.1. Comete infração administrativa, nos termos do art. 47 da Lei nº 12.462, de 2011, o licitante que:
  - 19.1.1. convocado dentro do prazo de validade da sua proposta não celebrar o contrato, inclusive nas hipóteses previstas no item 14.6 deste Edital;
  - 19.1.2. deixar de entregar a documentação exigida para o certame ou apresentar documento falso;
  - 19.1.3. ensejar o retardamento da execução ou da entrega do objeto da licitação sem motivo justificado;
  - 19.1.4. não manter a proposta, salvo se em decorrência de fato superveniente, devidamente justificado;
  - 19.1.5. fraudar a licitação ou praticar atos fraudulentos na execução do contrato;
  - 19.1.6. comportar-se de modo inidôneo ou cometer fraude fiscal; ou
  - 19.1.7. der causa à inexecução total ou parcial do contrato.
- 19.2. Considera-se comportamento inidôneo a declaração falsa quanto às condições de participação, quanto ao enquadramento como ME/EPP ou o conluio entre os licitantes, em qualquer momento da licitação, mesmo após o encerramento da fase de lances.
- 19.3. O licitante que cometer qualquer das infrações discriminadas nos subitens anteriores ficará sujeito, sem prejuízo da responsabilidade civil e criminal, às seguintes sanções:
  - 19.3.1. Advertência por faltas leves, assim entendidas como aquelas que não acarretarem prejuízos significativos ao objeto da contratação;
  - 19.3.2. Multa de até 10% (dez por cento) sobre o valor estimado do(s) item(s) prejudicado(s) pela conduta do licitante;
  - 19.3.3. Suspensão temporária de participação em licitação e impedimento de contratar com a Administração, por prazo não superior a 2 (dois) anos;
  - 19.3.4. Impedimento de licitar e contratar com a União, Estados, Distrito Federal ou Municípios, pelo prazo de até 5 (cinco) anos, sem prejuízo das multas previstas no instrumento convocatório e no contrato, bem como das demais cominações legais.
  - 19.3.5. Declaração de inidoneidade para licitar ou contratar com a Administração Pública enquanto perdurarem os motivos determinantes da punição ou até que seja promovida a reabilitação perante a própria autoridade que aplicou a penalidade, que será concedida sempre que o contratado ressarcir a Administração pelos prejuízos resultantes e após decorrido o prazo da sanção aplicada com base no inciso anterior;
- 19.4. A penalidade de multa pode ser aplicada cumulativamente com as demais sanções.
- 19.5. Se, durante o processo de aplicação de penalidade, se houver indícios de prática de infração administrativa tipificada pela Lei nº 12.846, de 1º de agosto de 2013, como ato lesivo à administração pública nacional ou estrangeira, cópias do processo administrativo necessárias à apuração da responsabilidade da empresa deverão ser remetidas à autoridade competente, com despacho fundamentado, para ciência e decisão



**ESTADO DO MARANHÃO  
MUNICÍPIO DE CHAPADINHA  
PREFEITURA MUNICIPAL DE CHAPADINHA**

sobre a eventual instauração de investigação preliminar ou Processo Administrativo de Responsabilização – PAR.

- 19.6. A apuração e o julgamento das demais infrações administrativas não consideradas como ato lesivo à Administração Pública nacional ou estrangeira nos termos da Lei nº 12.846, de 1º de agosto de 2013, seguirão seu rito normal na unidade administrativa.
- 19.7. O processamento do PAR não interfere no seguimento regular dos processos administrativos específicos para apuração da ocorrência de danos e prejuízos à Administração Pública Federal resultantes de ato lesivo cometido por pessoa jurídica, com ou sem a participação de agente público.
- 19.8. Caso o valor da multa não seja suficiente para cobrir os prejuízos causados pela conduta do licitante, a União ou Entidade poderá cobrar o valor remanescente judicialmente, conforme artigo 419 do Código Civil.
- 19.9. A aplicação de qualquer das penalidades previstas realizar-se-á em processo administrativo que assegurará o contraditório e a ampla defesa ao licitante/adjudicatário, observando-se o procedimento previsto na Lei nº 12.462, de 2011, e subsidiariamente nas Leis nº 8.666, de 1993 e 9.784, de 1999.
- 19.10. A autoridade competente, na aplicação das sanções, levará em consideração a gravidade da conduta do infrator, o caráter educativo da pena, bem como o dano causado à Administração, observado o princípio da proporcionalidade.
- 19.11. As penalidades serão obrigatoriamente registradas no SICAF.
- 19.12. As sanções por atos praticados no decorrer da contratação estão previstas no Projeto Básico.

**20. DA IMPUGNAÇÃO AO EDITAL E DO PEDIDO DE ESCLARECIMENTO**

- 20.1. Até 5 (cinco) dias úteis antes da data designada para a abertura da sessão pública, qualquer pessoa poderá impugnar este Edital.
- 20.2. A impugnação poderá ser realizada por forma eletrônica (Portal de Compras Públicas – [www.portaldecompraspublicas.com.br](http://www.portaldecompraspublicas.com.br)), pelo e-mail: [cplchapadinha2021@gmail.com](mailto:cplchapadinha2021@gmail.com), ou por petição dirigida ou protocolada no endereço Av. Presidente Vargas, nº 310, Centro – CEP: 65.500-000, Chapadinho/MA.
- 20.3. Acolhida a impugnação, será definida e publicada nova data para a realização do certame.
- 20.4. Os pedidos de esclarecimentos referentes a este processo licitatório deverão ser enviados à Comissão de Licitação até 05 (cinco) dias úteis anteriores à data designada para abertura da sessão pública, exclusivamente por meio eletrônico via internet, no endereço indicado no Edital.
- 20.5. As impugnações e pedidos de esclarecimentos não suspendem os prazos previstos no certame.
- 20.6. A concessão de efeito suspensivo à impugnação é medida excepcional e deverá ser motivada pelo pregoeiro, nos autos do processo de licitação.



**ESTADO DO MARANHÃO**  
**MUNICÍPIO DE CHAPADINHA**  
**PREFEITURA MUNICIPAL DE CHAPADINHA**

- 20.7. As respostas aos pedidos de esclarecimentos serão divulgadas pelo sistema e vincularão os participantes e a Administração.

**21. DAS DISPOSIÇÕES GERAIS**

- 21.1. Da sessão pública do RDC divulgar-se-á Ata no sistema eletrônico.
- 21.2. Não havendo expediente ou ocorrendo qualquer fato superveniente que impeça a realização do certame na data marcada, a sessão será automaticamente transferida para o primeiro dia útil subsequente, no mesmo horário anteriormente estabelecido, desde que não haja comunicação em contrário, pela Comissão de Licitação.
- 21.3. Todas as referências de tempo no Edital, no aviso e durante a sessão pública observarão o horário de Brasília – DF.
- 21.4. No julgamento das propostas e da habilitação, a Comissão de Licitação poderá sanar erros ou falhas que não alterem a substância das propostas, dos documentos e sua validade jurídica, mediante despacho fundamentado, registrado em ata e acessível a todos, atribuindo-lhes validade e eficácia para fins de habilitação e classificação.
- 21.5. A homologação do resultado desta licitação não implicará direito à contratação.
- 21.6. As normas disciplinadoras da licitação serão sempre interpretadas em favor da ampliação da disputa entre os interessados, desde que não comprometam o interesse da Administração, o princípio da isonomia, a finalidade e a segurança da contratação.
- 21.7. Os licitantes assumem todos os custos de preparação e apresentação de suas propostas e a Administração não será, em nenhum caso, responsável por esses custos, independentemente da condução ou do resultado do processo licitatório.
- 21.8. Na contagem dos prazos estabelecidos neste Edital e seus Anexos, excluir-se-á o dia do início e incluir-se-á o do vencimento. Só se iniciam e vencem os prazos em dias de expediente na Administração.
- 21.9. O desatendimento de exigências formais não essenciais não importará o afastamento do licitante, desde que seja possível o aproveitamento do ato, observados os princípios da isonomia e do interesse público.
- 21.10. Em caso de divergência entre disposições deste Edital e de seus anexos ou demais peças que compõem o processo, prevalecerá as deste Edital.
- 21.11. O Edital está disponibilizado, na íntegra, no endereço eletrônico [www.portaldecompraspublicas.com.br](http://www.portaldecompraspublicas.com.br), e também poderão ser lidos e/ou obtidos no Site do Portal da Transparência do Município de Chapadinho endereço <http://transparencia.chapadinho.ma.gov.br/acesoInformacao/licitacao/tce>, lidos e obtidos no endereço: Av. Presidente Vargas, nº 310, Centro –Chapadinho/MA, nos dias úteis no horário de 08:00 as 12:00 horas.
- 21.12. Integram este Edital, para todos os fins e efeitos, os seguintes anexos:
- 21.12.1. ANEXO I – Projeto Básico;
- 21.12.2. ANEXO II – Minuta de Termo de Contrato;
- 21.12.3. ANEXO III – Planilha de Custos e Formação de Preços



**ESTADO DO MARANHÃO  
MUNICIPIO DE CHAPADINHA  
PREFEITURA MUNICIPAL DE CHAPADINHA**

21.12.4.ANEXO IV – Composição do BDI;

21.12.5.ANEXO V – Cronograma Físico-Financeiro

Chapadinho/MA, 05 de Dezembro de 2023.

Luciano de Souza Gomes  
Presidente da Comissão Permanente de Licitação - CPL



**ESTADO DO MARANHÃO  
MUNICIPIO DE CHAPADINHA  
PREFEITURA MUNICIPAL DE CHAPADINHA**

## **ANEXO (PROJETO BÁSICO)**

SECRETARIA DE  
INFRAESTRUTURA  
E URBANISMO



PREFEITURA MUNICIPAL  
**CHAPADINHA**  
Compromisso e Desenvolvimento

ESTADO DO MARANHÃO  
PREFEITURA MUNICIPAL DE CHAPADINHA  
SECRETARIA MUNICIPAL DE INFRAESTRUTURA E URBANISMO

**PROJETO DE CONSTRUÇÃO DE UMA UNIDADE  
ESCOLAR COM 04 SALAS DE AULA E DEMAIS  
DEPENDÊNCIAS**

**VILA LIBERDADE , ZONA URBANA DO MUNICÍPIO DE CHAPADINHA- MA**

Chapadinha- MA  
novembro /2023



ESTADO DO MARANHÃO  
PREFEITURA MUNICIPAL DE CHAPADINHA  
SECRETARIA MUNICIPAL DE INFRAESTRUTURA E URBANISMO

**OBRA:**

Projeto de Construção de uma Unidade Escolar com 04 salas de aula e demais dependências.

**ENDEREÇO:**

Vila Liberdade, Zona Urbana do Município de Chapadinho – MA

**RESPONSÁVEL TÉCNICO:**

Engenheiro Civil – Edvaldo Paz Nunes, CREA – MA 110313774-3



ESTADO DO MARANHÃO  
PREFEITURA MUNICIPAL DE CHAPADINHA  
SECRETARIA MUNICIPAL DE INFRAESTRUTURA E URBANISMO

## SUMÁRIO

**I – MEMORIAL DESCRITO E ESPECIFICAÇÕES TÉCNICAS**

**II – ORÇAMENTO E CRONOGRAMA FÍSICO-FINANCEIRO**

**III – PLANTAS E ANEXOS**

SECRETARIA DE  
INFRAESTRUTURA  
E URBANISMO



PREFEITURA MUNICIPAL  
**CHAPADINHA**  
Compromisso e Desenvolvimento

ESTADO DO MARANHÃO  
PREFEITURA MUNICIPAL DE CHAPADINHA  
SECRETARIA MUNICIPAL DE INFRAESTRUTURA E URBANISMO

**MEMORIAL DESCRITIVO E  
ESPECIFICAÇÕES TÉCNICAS**



ESTADO DO MARANHÃO  
PREFEITURA MUNICIPAL DE CHAPADINHA  
SECRETARIA MUNICIPAL DE INFRAESTRUTURA E URBANISMO

## 1.0 INTRODUÇÃO

### 1.1 OBJETIVO DO DOCUMENTO

O memorial descritivo, como parte integrante de um projeto, tem a finalidade de caracterizar criteriosamente todos os materiais e componentes envolvidos, bem como a sistemática construtiva utilizada, constam no presente memorial a descrição dos elementos constituintes do projeto arquitetônico, com suas respectivas sequências executivas e especificações técnicas.

## 2.0 ARQUITETURA

### 2.1 CONSIDERAÇÕES GERAIS

Trata-se do projeto de Construção de uma Unidade Escolar com 04 salas de aula e demais dependências localizadas na Vila Liberdade zona urbana do município de Chapadinho, Maranhão. O referido projeto apresenta área total construída de 379,25m<sup>2</sup> com taxa de ocupação de 8,08%.

Todos os materiais a serem utilizados na obra devem ser de qualidade e satisfazer rigorosamente todas as especificações contidas neste memorial e respectivos projetos.

### 2.2 SISTEMAS CONSTRUTIVOS

A construção segue o sistema construtivo fundações em sapatas isoladas em concreto armado, vigas baldrame em concreto armado, pilares e vigas superiores em concreto armado, paredes em alvenaria de blocos cerâmicos, chapiscadas, rebocadas, emassadas e pintadas, cobertura com telhas de cerâmica e metálicas, instalações elétricas, instalações hidráulicas, instalações sanitárias, instalações combate a incêndio, esquadrias em madeira e metálicas e alumínio e vidro, piso cerâmico, piso granilite, forro pvc, pintura látex PVA nas paredes internas e látex acrílica em paredes externas, pintura esmalte fosco em esquadrias de madeira e pintura esmalte sintético brilhante em esquadrias metálicas e limpeza final da obra. Todos os serviços serão executados segundo as normas técnicas e especificações. Os projetos, a execução e a fiscalização da obra deverão possuir registro no Conselho Regional de Engenharia e Agronomia (CREA) ou Conselho de Arquitetura e Urbanismo (CAU), assim como nos demais órgãos necessários à legalização da obra.



### **3.0 ESPECIFICAÇÕES TÉCNICAS DOS SERVIÇOS A EXECUTAR**

#### **SERVIÇOS PRELIMINARES**

##### **3.1 SERVIÇOS PRELIMINARES**

###### **Placa da obra**

No empreendimento deverá ser fixada em um local visível e de acordo com as normas do CREA-MA, uma placa de identificação nas dimensões 1,50x2,00m, confeccionada em material resistente às intempéries, contendo informações relativas à obra e a placa deverá ser instalada em local de fácil visibilidade e o fornecimento, serviços de instalação e manutenção durante a execução da obra serão atribuídos ao Empreiteiro. Será instalada uma placa para todo o projeto.

##### **3.2 MOVIMENTAÇÕES DE SOLO**

Para levantamento dos volumes de terra a serem escavados e/ou aterrados, devem ser utilizados os níveis referentes ao projeto arquitetônico da edificação bem como o nível atual da edificação.

A determinação dos volumes deverá ser realizada através de seções espaçadas entre si, tanto na direção vertical quanto horizontal. O volume de aterro deverá incluir os aterros necessários para a implantação da obra, bem como o aterro do caixão os serviços de escavação de valas para infraestrutura do prédio, aterro e reaterro, todos de forma manual.

#### **4.0 ESTRUTURAL**

##### **4.1 SAPATAS**

Utilizará serviços de lastro de concreto magro E=5cm, fabricação, montagem e desmontagem de fôrmas para blocos em chapa de madeira compensada E=17mm, com armação de aço CA-50 de 10mm, executado com concreto FCK=30MPa, preparo mecânico com betoneira e lançado com uso de jericá, conforme descrito na planilha orçamentaria.

  
Silvaldo Paz Nunes  
CREA NAC 110.313.774-3  
Engenheiro Civil

## 4.2 PILARES E VIGAS

As formas dos pilares e vigas deverão ser aprumadas e escoradas apropriadamente, utilizando-se madeira de qualidade, sem a presença de desvios dimensionais, fendas, arqueamento, encurvamento, perfuração por insetos ou podridão, montagem e desmontagem de fôrmas para pilares em chapa de madeira compensada E=17mm, com armação de aço CA-50 de 10mm e estribos de aço CA-60 de 5mm, executado com concreto FCK=30MPA, preparo mecânico com betoneira e lançado com uso de balde, conforme descrito na planilha orçamentaria. Será executada impermeabilização das vigas baldrame com 02 demãos de tinta asfáltica tipo neutrol da vedacit ou similar.

## 5.0 ALVENARIA E VEDAÇÕES

Tijolos cerâmicos de seis furos 9x19x19cm, de primeira qualidade, leves, sonoros, duros, com as faces planas, cor uniforme; os serviços de alvenaria de vedação de blocos cerâmicos, descritos acima com argamassa de assentamento com preparo manual.

### 5.1 MURO DE PROTEÇÃO NO CONTORNO DA EDIFICAÇÃO

Execução de muro de alvenaria com tijolos cerâmicos 9x19x19cm, de primeira qualidade, leves, sonoros, duros, com as faces planas, cor uniforme. Preparo da argamassa de assentamento em betoneira.

#### 5.1.1 PILARES

As formas dos pilares deverão ser aprumadas e escoradas apropriadamente, utilizando-se madeira de qualidade, sem a presença de desvios dimensionais, fendas, arqueamento, encurvamento, perfuração por insetos ou podridão, montagem e desmontagem de fôrmas para pilares em chapa de madeira compensada E=17mm, com armação de aço CA-50 de 8mm e estribos de aço CA-60 de 5mm, executado com concreto FCK=25MPA, preparo mecânico com betoneira e lançado com uso de balde, conforme descrito na planilha orçamentaria.

  
Edvaldo Paz Nunes  
CREANAC 110.313.774-3  
Engenheiro Civil

### 5.1.2 CINTA DE AMARRAÇÃO

Fabricação, montagem e desmontagem de fôrmas para vigas em chapa de madeira compensada E=17mm, com armação de aço CA-50 de 8mm e estribos de aço CA-60 de 5mm, executado com concreto FCK=25Mpa, preparo mecânico com betoneira e lançado com uso de balde, conforme descrito na planilha orçamentaria.

## 6.0 COBERTURA

### 6.1 COBERTURA CERÂMICA

Será executado todo o madeiramento com madeira de lei, bem como meia tesouras em salas de aula e a cobertura com telha cerâmica tipo canal na edificação. Será executado rufos metálicos e pingadeira em concreto pré-moldado.

### 6.2 COBERTURA METÁLICA

Utilização de telhas metálica em chapa de aço galvanizado e inclinação de 5%. Instalação de estrutura metálica em perfis metálicos para o suporte da cobertura e instalação de chapa de alumínio no pátio central da referida edificação.

## 7.0 PAVIMENTAÇÃO

Execução de passeio (calçada) com concreto moldado in loco E=6cm, e contrapiso em argamassa E=2cm, estrutura armada.

## 8.0 INSTALAÇÕES SANITÁRIAS

A execução dos serviços deverá atender às prescrições contidas nas normas da ABNT, as especificações e ao projeto específico, além das recomendações e prescrições dos fabricantes para os diversos materiais.

Na execução dos serviços serão utilizados materiais que ofereçam garantia de bom funcionamento além de mão de obra capacitada.

As instalações de esgoto deverão obedecer às seguintes prescrições:

- Facilidade de inspeção;
- Declividade contínua e alinhamentos perfeitos entre caixas de inspeção;
- Declividade mínima de 2% para tubos com diâmetro nominal igual ou inferior a 75 mm e de 1% para tubos com diâmetro nominal superior a 100 mm;



ESTADO DO MARANHÃO  
PREFEITURA MUNICIPAL DE CHAPADINHA  
SECRETARIA MUNICIPAL DE INFRAESTRUTURA E URBANISMO

- As ligações entre segmentos de tubulação deverão ocorrer nas caixas de passagens ou através de peças especiais;
- As tubulações e conexões serão em PVC para esgoto soldável, obedecendo aos diâmetros especificados em projeto.

Durante a construção e até a montagem dos aparelhos, as extremidades livres das canalizações serão vedadas com bujões rosqueados ou plugues convenientemente apertados, não sendo admitido para tal fim, o uso de buchas de madeira ou papel.

### 8.1 ESGOTO

Deverá ser executado fossa séptica e sumidouros em anéis de concreto armado, dimensionados para 120 pessoas (contribuintes), tendo por objetivo armazenar os esgotos por um determinado período de tempo, deverá ser executado por um profissional da área, dimensionada para um intervalo de limpeza de 4 anos.

## 9.0 INSTALAÇÕES HIDRÁULICAS

### 9.1 ÁGUA FRIA

Deverá ser executado a colocação de caixa d'água de polietileno de 1.000L, com todos os seus acessórios para o seu devido funcionamento.

#### 9.1.1 LOUÇAS, ACESSÓRIOS E METAIS

Assentamento de lavatório, engastado na alvenaria conforme projeto arquitetônico.

Deverá ser instalada bacia de louça com caixa acoplada da cor branca, após a colocação as mesmas e acessórios, deverá ser verificado o funcionamento da instalação, o vaso sanitário deverá ser fixado com parafusos fornecidos pelos fabricantes além de rejuntamento entre a bacia e o piso para acabamento final.

Deverão ser instalados acessórios nos banheiros como sifão de plástico, engaste PVC para as bacias sanitárias e torneiras, assentos sanitários com caixa acoplada, válvula de plástico, torneira plástica e dispenser de papel, todos os acessórios deverão ser executados de acordo com as normas dos fabricantes.

ESTADO DO MARANHÃO  
PREFEITURA MUNICIPAL DE CHAPADINHA  
SECRETARIA MUNICIPAL DE INFRAESTRUTURA E URBANISMO

Será instalado um banheiro PCD destinado para cadeirantes, contendo uma bacia sanitária para cadeirante fixada com parafusos e rejuntada no piso, além de conter barras de apoio em aço inox de 60 e 80 cm que deveram ser fixadas nas paredes, deverá apresentar uma válvula de descarga ½ com acabamento metálico cromado.

## 10.0 INSTALAÇÕES ELÉTRICAS

### 10.1 QUADRO E DISJUNTORES

Os quadros de medição geral de energia para 1 medidor de sobrepor, distribuição de luz e força serão de chapa de aço, equipadas com disjuntores termomagnéticos, serão instalados disjuntores de 20A, 25A, 60A com o dispositivo de proteção contra surto de tensão DPS.

O quadro de medição deverá possuir aterramento com 03 hastes 3/4" x 3,00 m. No caso de ligação em linha aberta (fora de dutos), obrigatoriamente os fios deverão ser fixados através de clites (isoladores).

#### 10.1.2 CABOS E ELETRODUTOS

Instalação de eletrodutos flexíveis corrugados 25mm (3/4), cabo de cobre flexível isolados de 1,5mm<sup>2</sup>, 2,5mm<sup>2</sup>, 4mm<sup>2</sup>.

#### 10.1.3 PONTOS DE TOMADA E ILUMINAÇÃO

Ponto de iluminação residência, incluindo interruptor simples, caixa elétrica, eletroduto, cabo, rasgo, quebra e chumbamento.

Ponto de tomada residência, incluindo tomada 10A/250v, 20A/250v caixa elétrica, eletroduto, cabo, rasgo, quebra e chumbamento.

Luminárias tipo painel LED embutir 18W quadrada, luminária arandela tipo tartaruga de sobrepor com 01 lâmpada LED de 6W

Independente do aspecto estético desejado serão observadas as seguintes recomendações:

ESTADO DO MARANHÃO  
PREFEITURA MUNICIPAL DE CHAPADINHA  
SECRETARIA MUNICIPAL DE INFRAESTRUTURA E URBANISMO

- Os aparelhos destinados a ficarem embutidos, devem ser construídos de material incombustível e que não sejam danificados sob condições normais de serviço.

- Aparelhos destinados a funcionarem expostos ao tempo ou em locais úmidos, devem ser construídos de forma a impedir a penetração da umidade em eletroduto, lâmpada, porta lâmpada e demais componentes elétricos.

Todo aparelho deve apresentar marcado em local visível as seguintes informações:

- Nome do fabricante ou marca registrada
- Tensão de alimentação
- Potências máximas dos dispositivos que nele podem ser instalados (lâmpadas, reatores, etc.)

As lâmpadas LED obedecerão aos seguintes requisitos gerais:

- Os bulbos serão isentos de impurezas, manchas ou defeito que prejudiquem seu desempenho.

Tensão nominal (V), as lâmpadas apresentarão, as seguintes marcações legíveis no bulbo ou na base;

- Potência nominal (W)
- Nome do fabricante ou marca registrada

As tomadas altas de embutir para luz e força de 10a/250v serão, normalmente, do tipo pesado, com contatos de bronze fosforoso ou "tombade" e obedecerão ao disposto na NBR-5354/77.

Deverão ser utilizadas para as luzes de emergência, e destinadas aos ventiladores das salas de aula.

Todos os materiais empregados deverão atender as normas da ABNT.

Só serão aceitos eletrodutos que tragam impressa etiqueta indicando "classe" e "procedência". Os eletrodutos flexíveis e corrugado de 25 mm (3/4) serão de PVC rígido, tipo leve, com pontas lisas e bolsas para encaixe sem cola.

Serão usados apenas disjuntores monopolar e tripolar tipo alavanca, montados sobre base baquelite com proteção conjugada.

ESTADO DO MARANHÃO  
PREFEITURA MUNICIPAL DE CHAPADINHA  
SECRETARIA MUNICIPAL DE INFRAESTRUTURA E URBANISMO

Destinam-se à proteção de circuitos de força e luz, utilizados como chave geral, parcial ou unidade individual, deverão ter eventualmente a faculdade de fazer a manobra dos circuitos.

## 10.2 SISTEMA DE REFRIGERAÇÃO

Ponto de tomada residência, incluindo tomada 20A/250v, caixa elétrica, eletroduto, cabo, rasgo, quebra e chumbamento.

Independente do aspecto estético desejado serão observadas as seguintes recomendações:

- Os aparelhos destinados a ficarem embutidos, devem ser construídos de material incombustível e que não sejam danificados sob condições normais de serviço.

- Aparelhos destinados a funcionarem expostos ao tempo ou em locais úmidos, devem ser construídos de forma a impedir a penetração da umidade em eletroduto, lâmpada, porta lâmpada e demais componentes elétricos.

As tomadas altas de embutir para luz e força de 10a/250v serão, normalmente, do tipo pesado, com contatos de bronze fosforoso ou "tombade" e obedecerão ao disposto na NBR-5354/77

Só serão aceitos eletrodutos que tragam impressa etiqueta indicando "classe" e "procedência". Os eletrodutos flexíveis e corrugado de 25 mm (3/4) serão de PVC rígido, tipo leve, com pontas lisas e bolsas para encaixe sem cola.

Serão usados apenas disjuntores monopolar e tripolar tipo alavanca, montados sobre base baquelite com proteção conjugada.

Destinam-se à proteção de circuitos de força e luz, utilizados como chave geral, parcial ou unidade individual, deverão ter eventualmente a faculdade de fazer a manobra dos circuitos.

## 11.0 INSTALAÇÃO DE COMBATE A INCÊNDIO E PÂNICO

Foram definidos para o sistema de combate a incêndio, a instalação de pontos de tomada residencial alta, incluindo tomada 10a/250v, caixa elétrica, eletroduto, cabo, rasgo, quebra e chumbamento, para atender as luminárias de emergência, com 30 lâmpadas LED de 2 w, sem reator.

ESTADO DO MARANHÃO  
PREFEITURA MUNICIPAL DE CHAPADINHA  
SECRETARIA MUNICIPAL DE INFRAESTRUTURA E URBANISMO

Placas de sinalização de segurança contra incêndio, fotoluminescente, quadrada, \*20 x 20\* cm, deverá estar fixada abaixo de cada luminária indicando a saída do prédio em caso de emergência, cada cômodo deverá conter uma luminária de emergência com uma placa de sinalização.

Deverá ser fixado na parede através de um suporte os extintores de incêndio portátil com carga de PQS de 6 kg, classe B, sinalizados com placas de identificação.

## 12.0 REVESTIMENTO DE PAREDES

Realização de chapisco em paredes de alvenaria de tijolo cerâmico de oito furos 9x19x19cm, de primeira qualidade, leves, sonoros, duros, com as faces planas, cor uniforme, traço 1:3, com preparo manual, e contando com o recebimento de massa única, traço 1:2:8, aplicado internamente, preparando para o recebimento de pintura. Será executada revestimento cerâmico em paredes de acordo com o projeto de arquitetura.

## 13.0 PISO

### 13.1 PISO CERÂMICO

Realização de contrapiso em argamassa, com traço 1:4 com espessura de 2cm, totalmente nivelado para o recebimento do revestimento cerâmico com placas tipo esmaltada e com dimensões 45x45cm, garantindo um bom assentamento.

### 13.2 PISO DE ALTA RESISTÊNCIA

Execução de piso de alta resistência em concreto, incluindo junta de dilatação e revestimento em granilite com polimento.

## 14.0 FORRO

Será executado forro em régua de PVC em todas as dependências da edificação.

  
Salvador Pat Nunes  
CREANAC 110.313.774-3  
Engenheiro Civil

## 15.0 ESQUADRIAS

### 15.1 PORTAS

- P02 - (0,80m x 2,10 m) - Porta de abrir, 1 folha em madeira tipo mexicana, fechadura tipo cilindro, acabamento cromado, maçaneta tipo alavanca; forras e alizares de acordo com tamanho da esquadria.
- P03 - (0,90m x 2,10m) - Porta de abrir, 1 folha em madeira tipo mexicana fechadura tipo cilindro, acabamento cromado, maçaneta tipo alavanca, instalar barra de acessibilidade em aço inox, comprimento 60cm, diâmetro mínimo 3cm.
- Portão metálico na entrada principal (6,00x3,00)m
- Porta principal em vidro temperado 10mm

Forras e alizares de acordo com tamanho da esquadria.

Deverá ser fornecida, montada e instalada, com os itens, dobradiças, instalação do batente, fechadura descritas e instaladas.

### 15.2 JANELAS

- Janelas - (2,00m x 0,50m) - Janela de abrir com estrutura em alumínio, fechamento em vidro temperado 8mm, pintura branca.
- Basculantes - (1,00m x 0,50m) - Janela basculante com estrutura em alumínio, fechamento em vidro temperado 8mm, pintura branca.
- Grade de metalon será executado nos vãos de janelas e basculantes nas dimensões de acordo com o projeto arquitetônico.

## 16.0 PINTURA

### 16.1 PINTURA INTERNA

Nas paredes internas receberão fundo selador acrílico, aplicação e lixamento, para aplicação manual de pintura com tinta látex PVA, na cor branco gelo, duas demãos, conforme especificações contidas no projeto.

#### 16.1.1 PINTURA EXTERNA

Nas paredes externas receberão fundo selador acrílico, aplicação e lixamento, para aplicação manual de pintura com tinta látex acrílica, duas demãos, conforme especificações contidas no projeto.



ESTADO DO MARANHÃO  
PREFEITURA MUNICIPAL DE CHAPADINHA  
SECRETARIA MUNICIPAL DE INFRAESTRUTURA E URBANISMO

### 16.1.2 PINTURA DE ESQUADRIAS

As esquadrias de madeira receberão uma pintura em esmalte sintético fosco, conforme especificações contidas no projeto.

As esquadrias metálicas receberão pintura com tinta esmalte sintético brilhante, aplicado com rolo ou pincel em superfícies metálicas, conforme especificações contidas no projeto.

### 17.0 SERVIÇOS FINAIS

Será realizada a limpeza geral da obra em 379,25m<sup>2</sup> de área construída.

  
Silvaldo Paz Nunes  
CREANAC 110.313.774-3  
Engenheiro Civil

SECRETARIA DE  
INFRAESTRUTURA  
E URBANISMO



PREFEITURA MUNICIPAL  
**CHAPADINHA**  
Compromisso e Desenvolvimento

ESTADO DO MARANHÃO  
PREFEITURA MUNICIPAL DE CHAPADINHA  
SECRETARIA MUNICIPAL DE INFRAESTRUTURA E URBANISMO

**ORÇAMENTO E CRONOGRAMA**  
**FÍSICO - FINANCEIRO**

## RESUMO DO ORÇAMENTO

	<b>OBRA:</b>	CONSTRUÇÃO DE UNIDADE ESCOLAR DE 04 SALAS DE AULA E DEMAIS DEPENDÊNCIAS NA VILA LIBERDADE (COM MURO)	<b>DATA : 27/11/2023</b>		<b>BDI : 28,82%</b>		
	<b>DESCRIÇÃO:</b>	CONSTRUÇÃO DE UNIDADE ESCOLAR DE 04 SALAS DE AULA E DEMAIS DEPENDÊNCIAS NA VILA LIBERDADE (COM MURO)	<b>FONTE</b>	<b>VERSÃO</b>	<b>HORA</b>	<b>MES</b>	<b>REF.</b>
	<b>LOCAL:</b>	VILA LIBERDADE	CAEMA	2019/12	116,68%	0,00%	12/2019
	<b>CLIENTE:</b>	PREFEITURA MUNICIPAL DE CHAPADINHA	ORSE	2023/09	111,93%	70,07%	11/2023
	<b>UNIDADES:</b>	379,25M2	SEINFRA	028.1 COM DESONERAÇÃO	84,44%	47,48%	10/2023
	<b>VALOR POR UNIDADE:</b>	R\$ 2.683,15	SINAPI	2023/10 COM DESONERAÇÃO	84,61%	47,70%	11/2023
			Composição	PRÓPRIA	0,00%	0,00%	

CÓDIGO	DESCRIÇÃO	PREÇO TOTAL	%
1	SERVIÇOS PRELIMINARES	30.715,24	3,02
2	MOVIMENTAÇÃO DE TERRA	6.428,78	0,63
3	INFRAESTRUTURA	49.204,86	4,84
4	SUPERESTRUTURA	63.209,59	6,21
5	PAREDES E DIVISÓRIAS	58.160,02	5,72
6	COBERTURA	97.594,78	9,59
7	INSTALAÇÕES ELÉTRICAS	23.331,87	2,29
8	INSTALAÇÕES HIDRÁULICAS	5.261,44	0,52
9	INSTALAÇÕES SANITÁRIAS	12.479,61	1,23
10	LOUÇAS E METAIS	8.426,66	0,83
11	INSTALAÇÕES DE COMBATE A INCÊNDIO	1.642,64	0,16
12	PISO	55.540,46	5,46
13	REVESTIMENTO	90.831,15	8,93
14	FORRO	18.977,27	1,86
15	ESQUADRIAS	51.084,59	5,02
16	PINTURA	37.725,26	3,71
17	SERVIÇOS COMPLEMENTARES	9.133,81	0,90
18	MURO DE PROTEÇÃO	169.036,35	16,61
19	SERVIÇOS FINAIS	1.142,87	0,11
20	BENEFÍCIOS E DESPESAS INDIRETAS (BDI)	227.657,03	22,37

**VALOR ORÇAMENTO:** 789.927,25    100,00  
**VALOR BDI TOTAL:** 227.657,03  
**VALOR TOTAL:** 1.017.584,28

**UM MILHÃO DEZESSETE MIL QUINHENTOS E OITENTA E QUATRO REAIS E VINTE E OITO CENTAVOS**

  
**Edivaldo Paz Nunes**  
 OREANAC 110.319.774-3  
 Prefeito Municipal

## PLANILHA ORÇAMENTÁRIA

	<b>OBRA:</b>	CONSTRUÇÃO DE UNIDADE ESCOLAR DE 04 SALAS DE AULA E DEMAIS DEPENDÊNCIAS NA VILA LIBERDADE (COM MURO)	<b>DATA:</b> 27/11/2023	<b>BDI: 28,82%</b>		
	<b>DESCRIÇÃO:</b>	CONSTRUÇÃO DE UNIDADE ESCOLAR DE 04 SALAS DE AULA E DEMAIS DEPENDÊNCIAS NA VILA LIBERDADE (COM MURO)	<b>FORNTE:</b>	<b>VERSAO:</b>	<b>HORA:</b>	<b>MES:</b>
	<b>LOCAL:</b>	VILA LIBERDADE	CAEMA	2019/12	116,68%	0,00%
	<b>CLIENTE:</b>	PREFEITURA MUNICIPAL DE CHAPADINHA	ORSE	2023/09	111,93%	70,07%
	<b>UNIDADES:</b>	379,25M2	SEINFRA	028.1 COM DESONERAÇÃO	84,44%	47,48%
	<b>VALOR POR UNIDADE:</b>	R\$ 2.683,15	SINAPI	2023/10 COM DESONERAÇÃO	84,61%	47,70%
			Composição	PRÓPRIA	0,00%	0,00%

ITEM	CÓDIGO	DESCRIÇÃO	FORNTE	UNID	QUANTIDADE	PREÇO UNITÁRIO R\$	PREÇO TOTAL R\$
<b>1</b>	<b>SERVIÇOS PRELIMINARES</b>						<b>30.715,24</b>
1.1	S11397	PLACA DE OBRA EM LONA COM IMPRESSÃO DIGITAL 1,50 X 2,00M, INCLUSIVE ESTRUTURA EM METALON 20 X 20CM E ESCORAMENTO. INSTALADA	ORSE	UN	1,00	750,00	750,00
1.2	S00004	LIMPEZA MECANIZADA DO TERRENO C/ TRATOR ESTEIRA (VEGETAÇÃO RASTEIRA) INCLUSIVE CARGA E TRANSPORTE - DMT ATÉ 1 KM	ORSE	M2	2.000,00	5,99	11.980,00
1.3	C1630	LOCAÇÃO DA OBRA - EXECUÇÃO DE GABARITO	SEINFRA	M2	379,25	7,15	2.711,64
1.4	C2850	INSTALAÇÕES PROVISÓRIAS DE LUZ, FORÇA, TELEFONE E LÓGICA	SEINFRA	UN	1,00	1.676,69	1.676,69
1.5	C2851	INSTALAÇÕES PROVISÓRIAS DE ÁGUA	SEINFRA	UN	1,00	1.343,32	1.343,32
1.6	S00062	BARRACO FECHADO PORTE PEQUENO PARA DEPOSITO DE CIMENTO E ALMOXARIFADO (S=38,72 M2) COM MATERIAIS NOVOS	ORSE	UN	1,00	12.253,59	12.253,59
<b>2</b>	<b>MOVIMENTAÇÃO DE TERRA</b>						<b>6.428,78</b>
2.1	93358	ESCAVAÇÃO MANUAL DE VALA PARA ALICERCE. AF_02/2021	SINAPI	M3	26,23	68,79	1.804,36
2.2	93358	ESCAVAÇÃO MANUAL DE VALA PARA BLOCO. AF_02/2021	SINAPI	M3	22,68	68,79	1.560,16
2.3	S02519	REATERRO MANUAL DE VALAS OU ÁREAS, COM ESPALHAMENTO E COMPACTAÇÃO. UTILIZANDO COMPACTADOR À PERCUSSÃO SAPIÑO, SEM CONTROLE DO GRAU DE COMPACTAÇÃO	ORSE	M3	189,62	16,16	3.064,26
<b>3</b>	<b>INFRAESTRUTURA</b>						<b>49.204,86</b>
<b>3.1</b>	<b>FUNDAÇÕES</b>						<b>46.665,10</b>
<b>3.1.1</b>	<b>ALICERCE</b>						<b>8.742,20</b>
3.1.1.1	C3529	MUTIRÃO MISTO - ALVENARIA DE PEDRA ARGAMASSADA (TRAÇO 1:8) C/AGREGADOS ADQUIRIDOS	SEINFRA	M3	26,23	333,29	8.742,20
<b>3.1.2</b>	<b>SAPATAS/BLOCO DE FUNDAÇÃO</b>						<b>19.587,62</b>
3.1.2.1	96619	LASTRO DE CONCRETO MAGRO, APLICADO EM BLOCOS DE COROAMENTO OU SAPATAS, ESPESSURA DE 5 CM. AF_08/2017	SINAPI	M2	26,88	28,06	754,25
3.1.2.2	S07585	FORMA PLANA PARA SAPATAS, EM MADEIRA MACIÇA, 05 USOS, INCLUSIVE ESCORAMENTO	ORSE	M2	78,22	51,16	4.001,74
3.1.2.3	96543	ARMAÇÃO DE BLOCO, VIGA BALDRAME E SAPATA UTILIZANDO AÇO CA-60 DE 5 MM - MONTAGEM. AF_06/2017	SINAPI	KG	71,60	15,97	1.143,45
3.1.2.4	96545	ARMAÇÃO DE BLOCO, VIGA BALDRAME OU SAPATA UTILIZANDO AÇO CA-50 DE 8 MM - MONTAGEM. AF_06/2017	SINAPI	KG	242,70	13,74	3.334,70
3.1.2.5	96546	ARMAÇÃO DE BLOCO, VIGA BALDRAME OU SAPATA UTILIZANDO AÇO CA-50 DE 10 MM - MONTAGEM. AF_06/2017	SINAPI	KG	232,90	12,20	2.841,38
3.1.2.6	102475	CONCRETO FCK = 20MPA, TRAÇO 1:2,6:2,9 (EM MASSA SECA DE CIMENTO/ AREIA MÉDIA/ SEIXO ROLADO) - PREPARO MECÂNICO COM BETONEIRA 400 L. AF_05/2021	SINAPI	M3	9,32	565,88	5.274,00
3.1.2.7	103670	LANÇAMENTO COM USO DE BALDES, ADENSAMENTO E ACABAMENTO DE CONCRETO EM ESTRUTURAS. AF_12/2015	SINAPI	M3	9,32	240,14	2.238,10
<b>3.1.3</b>	<b>VIGA BALDRAME</b>						<b>18.335,28</b>
3.1.3.1	S07432	FORMA PLANA PARA VIGAS, EM COMPENSADO RESINADO DE 18MM, 03 USOS, INCLUSIVE ESCORAMENTO	ORSE	M2	100,84	77,98	7.863,50
3.1.3.2	96543	ARMAÇÃO DE BLOCO, VIGA BALDRAME E SAPATA UTILIZANDO AÇO CA-60 DE 5 MM - MONTAGEM. AF_06/2017	SINAPI	KG	98,95	15,97	1.580,23
3.1.3.3	96545	ARMAÇÃO DE BLOCO, VIGA BALDRAME OU SAPATA UTILIZANDO AÇO CA-50 DE 8 MM - MONTAGEM. AF_06/2017	SINAPI	KG	263,02	13,74	3.613,89
3.1.3.4	96546	ARMAÇÃO DE BLOCO, VIGA BALDRAME OU SAPATA UTILIZANDO AÇO CA-50 DE 10 MM - MONTAGEM. AF_06/2017	SINAPI	KG	52,80	12,20	644,16
3.1.3.5	96547	ARMAÇÃO DE BLOCO, VIGA BALDRAME OU SAPATA UTILIZANDO AÇO CA-50 DE 12,5 MM - MONTAGEM. AF_06/2017	SINAPI	KG	114,00	10,26	1.169,64
3.1.3.6	96555	CONCRETAGEM DE BLOCOS DE COROAMENTO E VIGAS BALDRAME, FCK 30 MPA, COM USO DE JERICA LANÇAMENTO, ADENSAMENTO E ACABAMENTO. AF_06/2017	SINAPI	M3	5,33	649,88	3.463,86
<b>3.2</b>	<b>IMPERMEABILIZAÇÃO</b>						<b>2.539,76</b>

## PLANILHA ORÇAMENTÁRIA

	<b>OBRA:</b>	CONSTRUÇÃO DE UNIDADE ESCOLAR DE 04 SALAS DE AULA E DEMAIS DEPENDÊNCIAS NA VILA LIBERDADE (COM MURO)	<b>DATA :</b> 27/11/2023		<b>BDI :</b> 28,82%		
	<b>DESCRIÇÃO:</b>	CONSTRUÇÃO DE UNIDADE ESCOLAR DE 04 SALAS DE AULA E DEMAIS DEPENDÊNCIAS NA VILA LIBERDADE (COM MURO)	<b>FUNTE</b>	<b>VERSAO</b>	<b>HORA</b>	<b>MES</b>	<b>REF.</b>
	<b>LOCAL:</b>	VILA LIBERDADE	CAEMA	2019/12	116,88%	0,00%	12/2019
	<b>CLIENTE:</b>	PREFEITURA MUNICIPAL DE CHAPADINHA	ORSE	2023/09	111,93%	70,07%	11/2023
	<b>UNIDADES:</b>	379.25M2	SEINFRA	028.1 COM DESONERAÇÃO	84,44%	47,48%	10/2023
	<b>VALOR POR UNIDADE:</b>	R\$ 2.683,15	SINAPI	2023/10 COM DESONERAÇÃO	84,61%	47,70%	11/2023
			Composição	PRÓPRIA	0,00%	0,00%	

ITEM	CÓDIGO	DESCRIÇÃO	FUNTE	UNID	QUANTIDADE	PREÇO UNITÁRIO R\$	PREÇO TOTAL R\$
3.2.1	S04953	IMPERMEABILIZAÇÃO DE ALICERCE E VIGA BALDRAME COM 2 DEMÃOS DE TINTA ASFÁLTICA TIPO NEUTROL DA VEDACIT OU SIMILAR, EXCETO ARGAMASSA IMPERMEABILIZAÇÃO	ORSE	M2	94,45	26,89	2.539,76
<b>4</b>	<b>SUPERESTRUTURA</b>						<b>63.209,59</b>
<b>4.1</b>	<b>PILARES</b>						<b>30.724,83</b>
4.1.1	S07468	FORMA PLANA PARA PILARES, EM COMPENSADO RESINADO DE 14MM, 03 USOS, INCLUSIVE ESCORAMENTO	ORSE	M2	166,16	71,24	11.837,24
4.1.2	104111	ARMAÇÃO DE PILAR OU VIGA DE ESTRUTURA DE CONCRETO ARMADO EMBUTIDA EM ALVENARIA DE VEDAÇÃO UTILIZANDO AÇO CA-60 DE 5,0 MM - MONTAGEM. AF 06/2022	SINAPI	KG	228,10	18,14	4.137,73
4.1.3	92762	ARMAÇÃO DE PILAR OU VIGA DE ESTRUTURA CONVENCIONAL DE CONCRETO ARMADO UTILIZANDO AÇO CA-50 DE 10,0 MM - MONTAGEM. AF 06/2022	SINAPI	KG	581,60	10,69	6.217,30
4.1.4	92763	ARMAÇÃO DE PILAR OU VIGA DE ESTRUTURA CONVENCIONAL DE CONCRETO ARMADO UTILIZANDO AÇO CA-50 DE 12,5 MM - MONTAGEM. AF 06/2022	SINAPI	KG	47,90	9,02	432,06
4.1.5	S103687S	CONCRETAGEM DE PILARES, FCK=25 MPA, COM USO DE JERICAS EM ELEVADOR DE CABO - LANÇAMENTO, ADENSAMENTO E ACABAMENTO. AF 02/2022	ORSE	M3	7,93	1.021,50	8.100,50
<b>4.2</b>	<b>VIGAS</b>						<b>22.518,56</b>
4.2.1	S07433	FORMA PLANA PARA VIGAS, EM COMPENSADO RESINADO DE 18MM, 04 USOS, INCLUSIVE ESCORAMENTO	ORSE	M2	118,43	65,29	7.732,29
4.2.2	92759	ARMAÇÃO DE PILAR OU VIGA DE ESTRUTURA CONVENCIONAL DE CONCRETO ARMADO UTILIZANDO AÇO CA-60 DE 5,0 MM - MONTAGEM. AF 06/2022	SINAPI	KG	272,80	13,01	3.549,13
4.2.3	92761	ARMAÇÃO DE PILAR OU VIGA DE ESTRUTURA CONVENCIONAL DE CONCRETO ARMADO UTILIZANDO AÇO CA-50 DE 8,0 MM - MONTAGEM. AF 06/2022	SINAPI	KG	380,40	11,91	4.530,56
4.2.4	92762	ARMAÇÃO DE PILAR OU VIGA DE ESTRUTURA CONVENCIONAL DE CONCRETO ARMADO UTILIZANDO AÇO CA-50 DE 10,0 MM - MONTAGEM. AF 06/2022	SINAPI	KG	84,90	10,69	907,58
4.2.5	92763	ARMAÇÃO DE PILAR OU VIGA DE ESTRUTURA CONVENCIONAL DE CONCRETO ARMADO UTILIZANDO AÇO CA-50 DE 12,5 MM - MONTAGEM. AF 06/2022	SINAPI	KG	59,80	9,02	539,40
4.2.6	102482	CONCRETO FCK = 25MPA, TRAÇO 1:2:2:5 (EM MASSA SECA DE CIMENTO/ AREIA MÉDIA/ SEIXO ROLADO) - PREPARO MECÂNICO COM BETONEIRA 600 L. AF 05/2021	SINAPI	M3	6,33	590,76	3.739,51
4.2.7	103670	LANÇAMENTO COM USO DE BALDES, ADENSAMENTO E ACABAMENTO DE CONCRETO EM ESTRUTURAS. AF 02/2022	SINAPI	M3	6,33	240,14	1.520,09
<b>4.3</b>	<b>VERGAS E CONTRAVERGAS</b>						<b>8.172,01</b>
4.3.1	93188	VERGA MOLDADA IN LOCO EM CONCRETO PARA PORTAS COM ATÉ 1,5 M DE VÃO. AF 03/2016	SINAPI	M	14,00	91,61	1.282,54
4.3.2	93189	VERGA MOLDADA IN LOCO EM CONCRETO PARA PORTAS COM MAIS DE 1,5 M DE VÃO. AF 03/2016	SINAPI	M	5,00	109,04	545,20
4.3.3	93186	VERGA MOLDADA IN LOCO EM CONCRETO PARA JANELAS COM ATÉ 1,5 M DE VÃO. AF 03/2016	SINAPI	M	6,00	94,68	568,08
4.3.4	93187	VERGA MOLDADA IN LOCO EM CONCRETO PARA JANELAS COM MAIS DE 1,5 M DE VÃO. AF 03/2016	SINAPI	M	25,00	107,47	2.686,75
4.3.5	93196	CONTRAVERGA MOLDADA IN LOCO EM CONCRETO PARA VÃOS DE ATÉ 1,5 M DE COMPRIMENTO. AF 03/2016	SINAPI	M	6,00	90,49	542,94
4.3.6	93197	CONTRAVERGA MOLDADA IN LOCO EM CONCRETO PARA VÃOS DE MAIS DE 1,5 M DE COMPRIMENTO. AF 03/2016	SINAPI	M	25,00	101,86	2.546,50
<b>4.4</b>	<b>LAJE PRÉ FABRICADA PARA APOIO DA BASE DA CAIXA D'ÁGUA</b>						<b>1.794,19</b>
<b>4.4.1</b>	<b>LAJE TÉCNICA PARA CAIXA D'ÁGUA</b>						<b>1.794,19</b>
4.4.1.1	101963	LAJE PRÉ-MOLDADA UNIDIRECIONAL, BIAPOIADA, PARA PISO, ENCHIMENTO EM CERÂMICA, VIGOTA CONVENCIONAL, ALTURA TOTAL DA LAJE (ENCHIMENTO+CAPA) = (8+4). AF 11/2020 PA	SINAPI	M2	8,75	205,05	1.794,19
<b>5</b>	<b>PAREDES E DIVISÓRIAS</b>						<b>58.160,02</b>
5.1	103328	ALVENARIA DE VEDAÇÃO DE BLOCOS CERÂMICOS FURADOS NA HORIZONTAL DE 9X19X19 CM (ESPESSURA 9 CM) E ARGAMASSA DE ASSENTAMENTO COM PREPARO EM BETONEIRA. AF 12/2021	SINAPI	M2	730,47	79,62	58.160,02
<b>6</b>	<b>COBERTURA</b>						<b>97.594,78</b>
6.1	92541	TRAMA DE MADEIRA COMPOSTA POR RIPAS, CAIBROS E TERÇAS PARA TELHADOS DE ATÉ 2 ÁGUAS PARA TELHA CERÂMICA CAPA-CANAL, INCLUSO TRANSPORTE VERTICAL. AF 07/2019	SINAPI	M2	302,88	86,90	26.320,27

## PLANILHA ORÇAMENTÁRIA

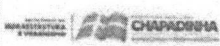
	<b>OBRA:</b>	CONSTRUÇÃO DE UNIDADE ESCOLAR DE 04 SALAS DE AULA E DEMAIS DEPENDÊNCIAS NA VILA LIBERDADE (COM MURO)	<b>DATA:</b> 27/11/2023	<b>BDI: 28,82%</b>			
	<b>DESCRIÇÃO:</b>	CONSTRUÇÃO DE UNIDADE ESCOLAR DE 04 SALAS DE AULA E DEMAIS DEPENDÊNCIAS NA VILA LIBERDADE (COM MURO)	<b>FONTE</b>	<b>VERSÃO</b>	<b>HORA</b>	<b>MES</b>	<b>REF.</b>
	<b>LOCAL:</b>	VILA LIBERDADE	CAEMA	2019/12	116,68%	0,00%	12/2019
	<b>CLIENTE:</b>	PREFEITURA MUNICIPAL DE CHAPADINA	ORSE	2023/09	111,93%	70,07%	11/2023
	<b>UNIDADES:</b>	379.25M2	SEINFRA	028.1 COM DESONERAÇÃO	84,44%	47,48%	10/2023
	<b>VALOR POR UNIDADE:</b>	R\$ 2.683,15	SINAPI	2023/10 COM DESONERAÇÃO	84,61%	47,70%	11/2023
			Composição	PRÓPRIA	0,00%	0,00%	

ITEM	CÓDIGO	DESCRIÇÃO	FONTE	UNID	QUANTIDADE	PREÇO UNITÁRIO R\$	PREÇO TOTAL R\$
6.2	100360	FABRICAÇÃO E INSTALAÇÃO DE MEIA TESOURA DE MADEIRA NÃO APARELHADA, COM VÃO DE 6 M, PARA TELHA CERÂMICA OU DE CONCRETO, INCLUSO IÇAMENTO. AF 07/2019	SINAPI	UN	4,00	1.686,38	6.745,52
6.3	S00208	IMUNIZAÇÃO DE MADEIRAMENTO DE COBERTURA COM IMUNIZANTE INCOLOR TIPO PENETROL OU SIMILAR	ORSE	M2	302,88	14,10	4.270,61
6.4	94201	TELHAMENTO COM TELHA CERÂMICA CAPA-CANAL, TIPO COLONIAL, COM ATÉ 2 ÁGUAS, INCLUSO TRANSPORTE VERTICAL. AF 07/2019	SINAPI	M2	302,88	39,95	12.100,06
6.5	94221	CUMEEIRA PARA TELHA CERÂMICA EMBOÇADA COM ARGAMASSA TRAÇO 1:2:9 (CIMENTO, CAL E AREIA) PARA TELHADOS COM ATÉ 2 ÁGUAS, INCLUSO TRANSPORTE VERTICAL. AF 07/2019	SINAPI	M	4,50	21,28	95,76
6.6	100776	ESTRUTURA TRELICADA DE COBERTURA, TIPO ARCO, COM LIGAÇÕES PARAFUSADAS, INCLUSOS PERFIS METÁLICOS, CHAPAS METÁLICAS, MÃO DE OBRA E TRANSPORTE COM GUINDASTE - FORNECIMENTO E INSTALAÇÃO. AF 01/2020 PSA	SINAPI	KG	1.585,68	19,19	30.429,20
6.7	S12727	TELHAMENTO COM TELHA EM AÇO GALVALUME, SIMPLES, ONDULADAL, PRÉ-PINTADA, OND17 - 0,50MM, KINGSPAN-ISOESTE OU SIMILAR	ORSE	M2	118,86	114,77	13.641,56
6.8	101979	CHAPIM (RUFO CAPA) EM AÇO GALVANIZADO, CORTE 33. AF 11/2020	SINAPI	M	70,00	41,74	2.921,80
6.9	S08637	CHAPIM DE CONCRETO PRÉ-MOLDADO	ORSE	M	20,00	53,50	1.070,00
<b>7</b>	<b>INSTALAÇÕES ELÉTRICAS</b>						<b>23.331,87</b>
<b>7.1</b>	<b>QUADROS E DISJUNTORES</b>						<b>1.226,26</b>
7.1.1	101946	QUADRO DE MEDIÇÃO GERAL DE ENERGIA PARA 1 MEDIDOR DE SOBREPOR - FORNECIMENTO E INSTALAÇÃO. AF 10/2020	SINAPI	UN	1,00	170,16	170,16
7.1.2	00039802	QUADRO DE DISTRIBUIÇÃO, SEM BARRAMENTO, EM PVC, DE SOBREPOR, PARA 18 DISJUNTORES NEMA OU 24 DISJUNTORES DIN	SINAPI	UN	1,00	238,76	238,76
7.1.3	93653	DISJUNTOR MONOPOLAR TIPO DIN, CORRENTE NOMINAL DE 10A - FORNECIMENTO E INSTALAÇÃO. AF 10/2020	SINAPI	UN	12,00	10,67	128,04
7.1.4	93654	DISJUNTOR MONOPOLAR TIPO DIN, CORRENTE NOMINAL DE 16A - FORNECIMENTO E INSTALAÇÃO. AF 10/2020	SINAPI	UN	1,00	11,20	11,20
7.1.5	101895	DISJUNTOR TERMOMAGNÉTICO TRIPOLAR, CORRENTE NOMINAL DE 125A - FORNECIMENTO E INSTALAÇÃO. AF 10/2020	SINAPI	UN	1,00	389,79	389,79
7.1.6	S09041	DISPOSITIVO DE PROTEÇÃO CONTRA SURTO DE TENSÃO DPS 60KA - 275V	ORSE	UN	2,00	86,34	172,68
7.1.7	93674	DISJUNTOR BIPOLAR TIPO DR, CORRENTE NOMINAL DE 25A - FORNECIMENTO E INSTALAÇÃO. AF 10/2020	SINAPI	UN	1,00	115,63	115,63
<b>7.2</b>	<b>CABOS E ELETRODUTOS</b>						<b>8.424,59</b>
7.2.1	91924	CABO DE COBRE FLEXÍVEL ISOLADO, 1,5 MM², ANTI-CHAMA 450/750 V, PARA CIRCUITOS TERMINAIS - FORNECIMENTO E INSTALAÇÃO. AF 03/2023	SINAPI	M	411,35	2,62	1.077,74
7.2.2	91926	CABO DE COBRE FLEXÍVEL ISOLADO, 2,5 MM², ANTI-CHAMA 450/750 V, PARA CIRCUITOS TERMINAIS - FORNECIMENTO E INSTALAÇÃO. AF 03/2023	SINAPI	M	958,05	3,84	3.678,91
7.2.3	92981	CABO DE COBRE FLEXÍVEL ISOLADO, 16 MM², ANTI-CHAMA 450/750 V, PARA DISTRIBUIÇÃO - FORNECIMENTO E INSTALAÇÃO. AF 12/2015	SINAPI	M	21,40	14,40	308,16
7.2.4	S09968	CABO DE COBRE FLEXÍVEL ISOLADO, SEÇÃO 35MM², 450/750V / 70°C	ORSE	M	16,00	48,58	777,28
7.2.5	91845	ELETRODUTO FLEXÍVEL CORRUGADO REFORÇADO, PVC, DN 25 MM (3/4"), PARA CIRCUITOS TERMINAIS, INSTALADO EM LAJE - FORNECIMENTO E INSTALAÇÃO. AF 03/2023	SINAPI	M	323,05	7,40	2.390,57
7.2.6	91837	ELETRODUTO FLEXÍVEL CORRUGADO REFORÇADO, PVC, DN 32 MM (1"), PARA CIRCUITOS TERMINAIS, INSTALADO EM FORRO - FORNECIMENTO E INSTALAÇÃO. AF 03/2023	SINAPI	M	8,50	22,58	191,93
<b>7.3</b>	<b>SISTEMA DE ATERRAMENTO</b>						<b>2.010,55</b>
7.3.1	C0325	ATERRAMENTO COMPLETO C/ HASTE COPPERWELD 3/4" X 3,0M	SEINFRA	UN	3,00	374,78	1.124,34
7.3.2	C0518	CABO COBRE NU 16MM2	SEINFRA	M	20,00	23,89	477,60
7.3.3	S00353	ELETRODUTO DE PVC RÍGIDO ROSCAVEL, DIÂM = 25MM (3/4")	ORSE	M	20,00	12,26	245,20
7.3.4	98111	CAIXA DE INSPEÇÃO PARA ATERRAMENTO, CIRCULAR, EM POLIETILENO, DIÂMETRO INTERNO = 0,3 M. AF 12/2020	SINAPI	UN	3,00	54,47	163,41
<b>7.4</b>	<b>TOMADAS, INTERRUPTORES E LUMINÁRIAS</b>						<b>11.670,47</b>

## PLANILHA ORÇAMENTÁRIA

	<b>OBRA:</b>	CONSTRUÇÃO DE UNIDADE ESCOLAR DE 04 SALAS DE AULA E DEMAIS DEPENDÊNCIAS NA VILA LIBERDADE (COM MURO)	<b>DATA :</b> 27/11/2023		<b>BDI :</b> 28,82%		
	<b>DESCRIÇÃO:</b>	CONSTRUÇÃO DE UNIDADE ESCOLAR DE 04 SALAS DE AULA E DEMAIS DEPENDÊNCIAS NA VILA LIBERDADE (COM MURO)	<b>FORNTE</b>	<b>VERSÃO</b>	<b>HORA</b>	<b>MES</b>	<b>REF.</b>
	<b>LOCAL:</b>	VILA LIBERDADE	CAEMA	2019/12	116,68%	0,00%	12/2019
	<b>CLIENTE:</b>	PREFEITURA MUNICIPAL DE CHAPADINHA	ORSE	2023/09	111,93%	70,07%	11/2023
	<b>UNIDADES:</b>	379,25M2	SEINFRA	028.1 COM DESONERAÇÃO	84,44%	47,48%	10/2023
	<b>VALOR POR UNIDADE:</b>	R\$ 2.683,15	SINAPI	2023/10 COM DESONERAÇÃO	84,61%	47,70%	11/2023
			Composição	PRÓPRIA	0,00%	0,00%	

ITEM	CÓDIGO	DESCRIÇÃO	FORNTE	UNID	QUANTIDADE	PREÇO UNITÁRIO R\$	PREÇO TOTAL R\$
7.4.1	104475	COMPOSIÇÃO PARAMÉTRICA DE PONTO ELÉTRICO DE TOMADA DE USO GERAL 2P+T (10A/250V) EM EDIFÍCIO RESIDENCIAL COM ELETRODUTO EMBUTIDO EM RASGOS NAS PAREDES, INCLUSO TOMADA, ELETRODUTO, CABO, RASGO, QUEBRA E CHUMBAMENTO. AF 11/2022	SINAPI	UN	41,00	126,54	5.188,14
7.4.2	104476	COMPOSIÇÃO PARAMÉTRICA DE PONTO ELÉTRICO DE TOMADA DE USO ESPECÍFICO 2P+T (20A/250V) EM EDIFÍCIO RESIDENCIAL COM ELETRODUTO EMBUTIDO EM RASGOS NAS PAREDES, INCLUSO TOMADA, ELETRODUTO, CABO, RASGO, QUEBRA E CHUMBAMENTO (EXCETO CHUVEIRO). AF 11/2022	SINAPI	UN	11,00	161,35	1.774,85
7.4.3	104473	COMPOSIÇÃO PARAMÉTRICA DE PONTO ELÉTRICO DE ILUMINAÇÃO, COM INTERRUPTOR SIMPLES, EM EDIFÍCIO RESIDENCIAL COM ELETRODUTO EMBUTIDO EM RASGOS NAS PAREDES, INCLUSO TOMADA, ELETRODUTO, CABO, RASGO E CHUMBAMENTO (SEM LUMINÁRIA E LÂMPADA). AF 11/2022	SINAPI	UN	8,00	147,89	1.183,12
7.4.4	104474	COMPOSIÇÃO PARAMÉTRICA DE PONTO ELÉTRICO DE ILUMINAÇÃO, COM INTERRUPTOR PARALELO, EM EDIFÍCIO RESIDENCIAL COM ELETRODUTO EMBUTIDO EM RASGOS NAS PAREDES, INCLUSO CAIXA ELÉTRICA, MÓDULO DE TOMADA, ELETRODUTO, CABO, RASGO, QUEBRA E CHUMBAMENTO (SEM LUMINÁRIA E LÂMPADA). AF 11/2022	SINAPI	UN	5,00	315,82	1.579,10
7.4.5	91969	INTERRUPTOR PARALELO (3 MÓDULOS), 10A/250V, INCLUINDO SUPORTE E PLACA - FORNECIMENTO E INSTALAÇÃO. AF 03/2023	SINAPI	UN	1,00	71,58	71,58
7.4.6	97589	LUMINÁRIA TIPO PLAFON EM PLÁSTICO, DE SOBREPOR, COM 1 LÂMPADA FLUORESCENTE DE 15 W, SEM REATOR - FORNECIMENTO E INSTALAÇÃO. AF 02/2020	SINAPI	UN	43,00	37,62	1.617,66
7.4.7	97608	LUMINÁRIA ARANDELA TIPO TARTARUGA, COM GRADE, DE SOBREPOR, COM 1 LÂMPADA FLUORESCENTE DE 15 W, SEM REATOR - FORNECIMENTO E INSTALAÇÃO. AF 02/2020	SINAPI	UN	2,00	128,01	256,02
<b>8</b>	<b>INSTALAÇÕES HIDRÁULICAS</b>						<b>5.261,44</b>
8.1	C1948	PONTO HIDRÁULICO, MATERIAL E EXECUÇÃO	SEINFRA	PT	11,00	256,47	2.821,17
8.2	00034636	CAIXA D'ÁGUA / RESERVATÓRIO EM POLIETILENO, 1000 LITROS, COM TAMPA	SINAPI	UN	1,00	479,00	479,00
8.3	94489	REGISTRO DE ESFERA, PVC, SOLDÁVEL, DN 25 MM, INSTALADO EM RESERVAÇÃO DE ÁGUA DE EDIFICAÇÃO QUE POSSUA RESERVATÓRIO DE FIBRA/FIBROCIMENTO FORNECIMENTO E INSTALAÇÃO. AF 06/2016	SINAPI	UN	2,00	31,16	62,32
8.4	94703	ADAPTADOR COM FLANGE E ANEL DE VEDAÇÃO, PVC, SOLDÁVEL, DN 25 MM X 3/4, INSTALADO EM RESERVAÇÃO DE ÁGUA DE EDIFICAÇÃO QUE POSSUA RESERVATÓRIO DE FIBRA/FIBROCIMENTO FORNECIMENTO E INSTALAÇÃO. AF 06/2016	SINAPI	UN	2,00	19,45	38,90
8.5	94796	TORNEIRA DE BOIA PARA CAIXA D'ÁGUA, ROSCÁVEL, 3/4" - FORNECIMENTO E INSTALAÇÃO. AF 08/2021	SINAPI	UN	1,00	30,30	30,30
8.6	89353	REGISTRO DE GAVETA BRUTO, LATÃO, ROSCÁVEL, 3/4" - FORNECIMENTO E INSTALAÇÃO. AF 08/2021	SINAPI	UN	6,00	30,31	181,86
8.7	89446	TUBO, PVC, SOLDÁVEL, DN 25MM, INSTALADO EM PRUMADA DE ÁGUA - FORNECIMENTO E INSTALAÇÃO. AF 06/2022	SINAPI	M	96,00	5,25	504,00
8.8	89403	TUBO, PVC, SOLDÁVEL, DN 32MM, INSTALADO EM RAMAL DE DISTRIBUIÇÃO DE ÁGUA - FORNECIMENTO E INSTALAÇÃO. AF 06/2022	SINAPI	M	12,00	17,18	206,16
8.9	89362	JOELHO 90 GRAUS, PVC, SOLDÁVEL, DN 25MM, INSTALADO EM RAMAL OU SUB-RAMAL DE ÁGUA - FORNECIMENTO E INSTALAÇÃO. AF 06/2022	SINAPI	UN	16,00	7,60	121,60
8.10	89438	TE, PVC, SOLDÁVEL, DN 20MM, INSTALADO EM RAMAL DE DISTRIBUIÇÃO DE ÁGUA - FORNECIMENTO E INSTALAÇÃO. AF 06/2022	SINAPI	UN	12,00	8,17	98,04
8.11	94704	ADAPTADOR COM FLANGE E ANEL DE VEDAÇÃO, PVC, SOLDÁVEL, DN 32 MM X 1, INSTALADO EM RESERVAÇÃO DE ÁGUA DE EDIFICAÇÃO QUE POSSUA RESERVATÓRIO DE FIBRA/FIBROCIMENTO FORNECIMENTO E INSTALAÇÃO. AF 06/2016	SINAPI	UN	2,00	25,85	51,70
8.12	89970	KIT DE REGISTRO DE PRESSÃO BRUTO DE LATÃO 1/2", INCLUSIVE CONEXÕES, ROSCÁVEL, INSTALADO EM RAMAL DE ÁGUA FRIA - FORNECIMENTO E INSTALAÇÃO. AF 12/2014	SINAPI	UN	1,00	36,57	36,57
8.13	89865	TUBO, PVC, SOLDÁVEL, DN 25MM, INSTALADO EM DRENO DE AR-CONDICIONADO - FORNECIMENTO E INSTALAÇÃO. AF 08/2022	SINAPI	M	36,00	14,54	523,44

## PLANILHA ORÇAMENTÁRIA

	<b>OBRA:</b>	CONSTRUÇÃO DE UNIDADE ESCOLAR DE 04 SALAS DE AULA E DEMAIS DEPENDÊNCIAS NA VILA LIBERDADE (COM MURO)	<b>DATA:</b> 27/11/2023		<b>BDI:</b> 28,82%		
	<b>DESCRIÇÃO:</b>	CONSTRUÇÃO DE UNIDADE ESCOLAR DE 04 SALAS DE AULA E DEMAIS DEPENDÊNCIAS NA VILA LIBERDADE (COM MURO)	<b>FONTE</b>	<b>VERSÃO</b>	<b>HORA</b>	<b>MES</b>	<b>REF.</b>
	<b>LOCAL:</b>	VILA LIBERDADE	CAEMA	2019/12	116,68%	0,00%	12/2019
	<b>CLIENTE:</b>	PREFEITURA MUNICIPAL DE CHAPADINHA	ORSE	2023/09	111,93%	70,07%	11/2023
	<b>UNIDADES:</b>	379,25M2	SEINFRA	028.1 COM DESONERAÇÃO	84,44%	47,48%	10/2023
	<b>VALOR POR UNIDADE:</b>	R\$ 2.683,15	SINAPI	2023/10 COM DESONERAÇÃO	84,61%	47,70%	11/2023
			Composição	PRÓPRIA	0,00%	0,00%	

ITEM	CÓDIGO	DESCRIÇÃO	FONTE	UNID	QUANTIDADE	PREÇO UNITÁRIO R\$	PREÇO TOTAL R\$
8,14	89866	JOELHO 90 GRAUS, PVC, SOLDÁVEL, DN 25MM, INSTALADO EM DRENO DE AR-CONDICIONADO - FORNECIMENTO E INSTALAÇÃO. AF 08/2022	SINAPI	UN	18,00	5,91	106,38
<b>9</b>	<b>INSTALAÇÕES SANITÁRIAS</b>						<b>12.479,61</b>
9.1	C1950	PONTO SANITÁRIO, MATERIAL E EXECUÇÃO	SEINFRA	PT	10,00	238,04	2.380,40
9.2	89714	TUBO PVC, SERIE NORMAL, ESGOTO PREDIAL, DN 100 MM, FORNECIDO E INSTALADO EM RAMAL DE DESCARGA OU RAMAL DE ESGOTO SANITÁRIO. AF 08/2022	SINAPI	M	48,00	31,76	1.524,48
9.3	00009838	TUBO PVC SERIE NORMAL, DN 50 MM, PARA ESGOTO PREDIAL (NBR 5688)	SINAPI	M	24,00	9,77	234,48
9.4	89707	CAIXA SIFONADA, PVC, DN 100 X 100 X 50 MM, JUNTA ELÁSTICA, FORNECIDA E INSTALADA EM RAMAL DE DESCARGA OU EM RAMAL DE ESGOTO SANITÁRIO. AF 08/2022	SINAPI	UN	5,00	45,52	227,60
9.5	C3738	INSTALAÇÃO DE TUBO DE VENTILAÇÃO 50MM C/ L=4M, C/ REBOCO E PINTURA A CAL (C/ MATERIAL)	SEINFRA	UN	2,00	74,19	148,38
9.6	S06386	*CAIXA DE PASSAGEM CP1-060 (40X40X60CM)	ORSE	UN	4,00	302,83	1.211,32
9.7	00035277	CAIXA DE GORDURA EM PVC, DIAMETRO MINIMO 300 MM, DIAMETRO DE SAIDA 100 MM, CAPACIDADE APROXIMADA 18 LITROS, COM TAMPA E CESTO	SINAPI	UN	1,00	407,68	407,68
9.8	98082	TANQUE SÉPTICO RETANGULAR, EM ALVENARIA COM BLOCOS DE CONCRETO, DIMENSÕES INTERNAS: 1,0 X 2,0 X H=1,4 M, VOLUME ÚTIL: 2000 L (PARA 5 CONTRIBUINTES). AF 12/2020	SINAPI	UN	1,00	3.173,50	3.173,50
9.9	98062	SUMIDOURO CIRCULAR, EM CONCRETO PRÉ-MOLDADO, DIÂMETRO INTERNO = 1,88 M, ALTURA INTERNA = 2,00 M, ÁREA DE INFILTRAÇÃO: 13,1 M² (PARA 5 CONTRIBUINTES). AF 12/2020 PA	SINAPI	UN	1,00	3.171,77	3.171,77
<b>10</b>	<b>LOUÇAS E METAIS</b>						<b>8.426,66</b>
10.1	00036520	BÁCIA SANITÁRIA (VASO) CONVENCIONAL PARA PCD, SEM FURO FRONTAL, DE LOUCA BRANCA (SEM ASSENTO)	SINAPI	UN	2,00	676,33	1.352,66
10.2	S100878S	VASO SANITÁRIO SIFONADO COM CAIXA ACOPLADA, LOUÇA BRANCA - PADRÃO ALTO - FORNECIMENTO E INSTALAÇÃO. AF 01/2020	ORSE	UN	1,00	640,70	640,70
10.3	S100868S	BARRA DE APOIO RETA, EM AÇO INOX POLIDO, COMPRIMENTO 80 CM, FIXADA NA PAREDE - FORNECIMENTO E INSTALAÇÃO. AF 01/2020	ORSE	UN	4,00	320,16	1.280,64
10.4	S12290	LAVATÓRIO COM BANCADA EM GRANITO CINZA ANDORINHA, E = 2CM, DIM 0.80X0.60, COM 01 CUBA DE LOUÇA DE EMBUTIR, SIFÃO CROMADO, VÁLVULA CROMADA, TORNEIRA CROMADA, INCLUSIVE RODOPIA 10 CM, ASSENTADA.	ORSE	UN	3,00	988,44	2.965,32
10.5	93442	BANCADA MÁRMORE CINZA ANDORINHA 150 X 60 CM, COM CUBA DE EMBUTIR DE AÇO, VÁLVULA AMERICANA E SIFÃO TIPO GARRAFA EM METAL, ENGATE FLEXÍVEL 30 CM, TORNEIRA CROMADA, DE MESA, 1/2 OU 3/4, PARA PIA COZINHA, PADRÃO ALTO - FORNEC. E INSTALAÇÃO. AF 01/2020	SINAPI	UN	1,00	1.542,43	1.542,43
10.6	86926	TANQUE DE MÁRMORE SINTÉTICO COM COLUNA, 22L OU EQUIVALENTE, INCLUSO SIFÃO FLEXÍVEL EM PVC, VÁLVULA PLÁSTICA E TORNEIRA DE PLÁSTICO - FORNECIMENTO E INSTALAÇÃO. AF 01/2020	SINAPI	UN	1,00	539,42	539,42
10.7	C3513	CHUVEIRO CROMADO C/ ARTICULAÇÃO	SEINFRA	UN	1,00	105,49	105,49
<b>11</b>	<b>INSTALAÇÕES DE COMBATE A INCÊNDIO</b>						<b>1.642,64</b>
11.1	104475	COMPOSIÇÃO PARAMÉTRICA DE PONTO ELÉTRICO DE TOMADA DE USO GERAL 2P+T (10A/250V) EM EDIFÍCIO RESIDENCIAL COM ELETRODUTO EMBUTIDO EM RASGOS NAS PAREDES, INCLUSO TOMADA, ELETRODUTO, CABO, RASGO, QUEBRA E CHUMBAMENTO. AF 11/2022	SINAPI	UN	8,00	126,54	1.012,32
11.2	97599	LUMINÁRIA DE EMERGÊNCIA, COM 30 LÂMPADAS LED DE 2 W, SEM REATOR - FORNECIMENTO E INSTALAÇÃO. AF 02/2020	SINAPI	UN	8,00	24,61	196,88
11.3	00037556	PLACA DE SINALIZAÇÃO DE SEGURANÇA CONTRA INCÊNDIO, FOTOLUMINESCENTE, QUADRADA, *20 X 20* CM, EM PVC *2* MM ANTI-CHAMAS (SIMBOLOS, CORES E PICTOGRAMAS CONFORME NBR 16820)	SINAPI	UN	1,00	22,10	22,10
11.4	101908	EXTINTOR DE INCÊNDIO PORTÁTIL COM CARGA DE PQS DE 4 KG, CLASSE BC - FORNECIMENTO E INSTALAÇÃO. AF 10/2020 PE	SINAPI	UN	1,00	213,99	213,99
11.5	112721	PLACA INDICATIVA DE "SAÍDA", ADESIVA, DIM.: 20 X 30 CM	ORSE	UN	6,00	19,50	117,00
11.6	113655	PLACA DE SINALIZAÇÃO, FOTOLUMINESCENTE, EM PVC, COM LOGOTIPO "EXTINTOR DE INCÊNDIO PORTÁTIL"- PLACA E5	ORSE	UN	1,00	13,05	13,05

## PLANILHA ORÇAMENTÁRIA

	<b>OBRA:</b>	CONSTRUÇÃO DE UNIDADE ESCOLAR DE 04 SALAS DE AULA E DEMAIS DEPENDÊNCIAS NA VILA LIBERDADE (COM MURO)	<b>DATA:</b> 27/11/2023		<b>BDI:</b> 28,82%		
	<b>DESCRIÇÃO:</b>	CONSTRUÇÃO DE UNIDADE ESCOLAR DE 04 SALAS DE AULA E DEMAIS DEPENDÊNCIAS NA VILA LIBERDADE (COM MURO)	<b>FUNTE</b>	<b>VERSÃO</b>	<b>HORA</b>	<b>MES</b>	<b>REF.</b>
	<b>LOCAL:</b>	VILA LIBERDADE	CAEMA	2019/12	116,68%	0,00%	12/2019
	<b>CLIENTE:</b>	PREFEITURA MUNICIPAL DE CHAPADINHA	ORSE	2023/09	111,93%	70,07%	11/2023
	<b>UNIDADES:</b>	379.25M2	SEINFRA	028.1 COM DESONERAÇÃO	84,44%	47,48%	10/2023
	<b>VALOR POR UNIDADE:</b>	R\$ 2.683,15	SINAPI	2023/10 COM DESONERAÇÃO	84,61%	47,70%	11/2023
			Composição	PRÓPRIA	0,00%	0,00%	

ITEM	CÓDIGO	DESCRIÇÃO	FUNTE	UNID	QUANTIDADE	PREÇO UNITÁRIO R\$	PREÇO TOTAL R\$
11.7	S12884	PLACA DE SINALIZAÇÃO, FOTOLUMINESCENTE, 38X19 CM, EM PVC, COM SETA INDICATIVA DE SENTIDO (ESQUERDA OU DIREITA) DE SAÍDA DE EMERGÊNCIA- PLACA S2	ORSE	UN	2,00	23,48	46,96
11.8	I11927	PLACA PARA SINALIZAÇÃO DE "EXTINTOR EM PAREDE" PVC, DIM.: 20 X 20 CM	ORSE	UN	1,00	20,34	20,34
12	<b>PISO</b>						<b>55.540,46</b>
12.1	S95241S	LASTRO DE CONCRETO MAGRO, APLICADO EM PISOS, LAJES SOBRE SOLO OU RADIERS, ESPESSURA DE 5 CM. AF 07/2016	ORSE	M2	354,07	32,63	11.553,30
12.2	87257	REVESTIMENTO CERÂMICO PARA PISO COM PLACAS TIPO ESMALTADA EXTRA DE DIMENSÕES 60X60 CM APLICADA EM AMBIENTES DE ÁREA MAIOR QUE 10 M2. AF 02/2023 PE	SINAPI	M2	254,96	103,32	26.342,47
12.3	00004786	PISO EM GRANILITE, MARMORITE OU GRANITINA, AGREGADO COR PRETO, CINZA, PALHA OU BRANCO, E= *8" MM (INCLUSO EXECUCAO)	SINAPI	M2	99,11	120,00	11.893,20
12.4	94990	EXECUÇÃO DE PASSEIO (CALÇADA) OU PISO DE CONCRETO COM CONCRETO MOLDADO IN LOCO, FEITO EM OBRA, ACABAMENTO CONVENCIONAL, NÃO ARMADO. AF 08/2022	SINAPI	M3	4,90	699,82	3.429,12
12.5	S02267	SOLEIRA EM GRANITO CINZA ANDORINHA, L = 18 CM, E = 2 CM	ORSE	M	19,00	122,23	2.322,37
13	<b>REVESTIMENTO</b>						<b>90.831,15</b>
13.1	87905	CHAPISCO APLICADO EM ALVENARIA (COM PRESENÇA DE VÃOS) E ESTRUTURAS DE CONCRETO DE FACHADA, COM COLHER DE PEDREIRO. ARGAMASSA TRAÇO 1:3 COM PREPARO EM BETONEIRA 400L. AF 06/2014	SINAPI	M2	1.460,94	6,70	9.788,30
13.2	87531	EMBOÇO, PARA RECEBIMENTO DE CERÂMICA, EM ARGAMASSA TRAÇO 1:2:8, PREPARO MECÂNICO COM BETONEIRA 400L, APLICADO MANUALMENTE EM FACES INTERNAS DE PAREDES, PARA AMBIENTE COM ÁREA ENTRE 5M2 E 10M2, ESPESSURA DE 20MM, COM EXECUÇÃO DE TALISCAS. AF 06/2014	SINAPI	M2	266,96	31,88	8.510,68
13.3	87529	MASSA ÚNICA, PARA RECEBIMENTO DE PINTURA, EM ARGAMASSA TRAÇO 1:2:8, PREPARO MECÂNICO COM BETONEIRA 400L, APLICADA MANUALMENTE EM FACES INTERNAS DE PAREDES, ESPESSURA DE 20MM, COM EXECUÇÃO DE TALISCAS. AF 06/2014	SINAPI	M2	1.193,98	33,01	39.413,28
13.4	87275	REVESTIMENTO CERÂMICO PARA PAREDES INTERNAS COM PLACAS TIPO ESMALTADA EXTRA DE DIMENSÕES 33X45 CM APLICADAS EM AMBIENTES DE ÁREA MAIOR QUE 5 M² A MEIA ALTURA DAS PAREDES. AF 06/2014	SINAPI	M2	83,58	77,50	6.477,45
13.5	S11180	REVESTIMENTO CERÂMICO PARA PAREDE, 10 X 10 CM, ELIZABETH, LINHA CRISTAL BEGE, APLICADO COM ARGAMASSA INDUSTRIALIZADA AC-II, REJUNTE EPOXI, EXCLUSIVE REGULARIZAÇÃO DE BASE OU EMBOÇO - REV 02	ORSE	M2	183,38	115,01	21.090,53
13.6	C1877	PERFIL DE ALUMÍNIO TIPO ( L - T - U )	SEINFRA	M	183,38	30,27	5.550,91
14	<b>FORRO</b>						<b>18.977,27</b>
14.1	96116	FORRO EM RÉGUAS DE PVC, FRISADO, PARA AMBIENTES COMERCIAIS, INCLUSIVE ESTRUTURA BIDIRECIONAL DE FIXAÇÃO. AF 08/2023 PS	SINAPI	M2	263,50	72,02	18.977,27
15	<b>ESQUADRIAS</b>						<b>51.084,59</b>
15.1	<b>PORTAS</b>						<b>15.610,25</b>
15.1.1	90825	PORTA DE MADEIRA, MACIÇA (PESADA OU SUPERPESADA), 60X210CM, ESPESSURA DE 3,5CM, INCLUSO DOBRADIÇAS - FORNECIMENTO E INSTALAÇÃO. AF 12/2019	SINAPI	UN	3,00	712,80	2.138,40
15.1.2	90825	PORTA DE MADEIRA, MACIÇA (PESADA OU SUPERPESADA), 90X210CM, ESPESSURA DE 3,5CM, INCLUSO DOBRADIÇAS - FORNECIMENTO E INSTALAÇÃO. AF 12/2019	SINAPI	UN	9,00	679,36	6.114,24
15.1.3	C1969	PORTA DE AÇO EM CHAPA	SEINFRA	M2	1,89	359,69	679,81
15.1.4	00004948	PORTÃO DE ABRIR / GIRO, EM GRADIL DE METALON, COM REQUADRO, ACABAMENTO NATURAL - COMPLETO	SINAPI	M2	4,83	507,52	2.451,32
15.1.5	S13096	PORTA EM VIDRO TEMPERADO 10MM (2,00X2,10)M, INCOLOR, INCLUSIVE FERRAGENS DE FIXAÇÃO E INSTALAÇÃO, EXCLUSIVE PUXADOR - REV 01 10/2021	ORSE	M2	4,20	695,38	2.920,60
15.1.6	100874	PUXADOR PARA PCD, FIXADO NA PORTA - FORNECIMENTO E INSTALAÇÃO. AF 01/2020	SINAPI	UN	4,00	326,47	1.305,88
15.2	<b>JANELAS</b>						<b>13.309,64</b>

## PLANILHA ORÇAMENTÁRIA

	<b>OBRA:</b>	CONSTRUÇÃO DE UNIDADE ESCOLAR DE 04 SALAS DE AULA E DEMAIS DEPENDÊNCIAS NA VILA LIBERDADE (COM MURO)	<b>DATA:</b> 27/11/2023	<b>BDI:</b> 28,82%		
	<b>DESCRIÇÃO:</b>	CONSTRUÇÃO DE UNIDADE ESCOLAR DE 04 SALAS DE AULA E DEMAIS DEPENDÊNCIAS NA VILA LIBERDADE (COM MURO)	<b>FORTE</b>	<b>VERSAO</b>	<b>HORA</b>	
	<b>LOCAL:</b>	VILA LIBERDADE	<b>MES</b>	<b>REF.</b>		
	<b>CLIENTE:</b>	PREFEITURA MUNICIPAL DE CHAPADINHA	CAEMA	2019/12	116,68%	0,00%
	<b>UNIDADES:</b>	379.25M2	ORSE	2023/09	111,93%	70,07%
	<b>VALOR POR UNIDADE:</b>	R\$ 2.683,15	SEINFRA	028.1 COM DESONERAÇÃO	84,44%	47,48%
			SINAPI	2023/10 COM DESONERAÇÃO	84,61%	47,70%
		<b>Composição</b>		<b>PROPRIA</b>	0,00%	

ITEM	CÓDIGO	DESCRIÇÃO	FORTE	UNID	QUANTIDADE	PREÇO UNITÁRIO R\$	PREÇO TOTAL R\$
15.2.1	100674	JANELA FIXA DE ALUMÍNIO PARA VIDRO, COM VIDRO, BATENTE E FERRAGENS. EXCLUSIVE ACABAMENTO, ALIZAR E CONTRAMARCO. FORNECIMENTO E INSTALAÇÃO. AF 12/2019	SINAPI	M2	9,75	766,25	7.470,94
15.2.2	S01988	PEITORIL GRANITO CINZA POLIDO, C/ LARGURA = 17 CM, ESP = 2 CM	ORSE	M	31,00	124,93	3.872,83
15.2.3	C4830	JANELA BASCULANTE EM ALUMÍNIO ANODIZADO NATURAL, EXCLUSIVE VIDRO	SEINFRA	M2	2,40	527,57	1.266,17
15.2.4	C4949	VIDRO TEMPERADO INCOLOR C/MASSA E=6MM, COLOCADO	SEINFRA	M2	2,40	291,54	699,70
<b>15.3</b>	<b>GRADES</b>						<b>22.164,70</b>
15.3.1	S04716	GRADE EM METALON	ORSE	M2	71,64	309,39	22.164,70
<b>16</b>	<b>PINTURA</b>						<b>37.725,26</b>
<b>16.1</b>	<b>PINTURA INTERNA</b>						<b>25.391,03</b>
16.1.1	88485	FUNDO SELADOR ACRILICO, APLICAÇÃO MANUAL EM PAREDE, UMA DEMÃO. AF 04/2023	SINAPI	M2	846,65	3,68	3.115,67
16.1.2	88497	EMASSAMENTO COM MASSA LÁTEX, APLICAÇÃO EM PAREDE, DUAS DEMÃOS, LIXAMENTO MANUAL. AF 04/2023	SINAPI	M2	846,65	14,89	12.606,62
16.1.3	88489	PINTURA LÁTEX ACRILICA PREMIUM, APLICAÇÃO MANUAL EM PAREDES, DUAS DEMÃOS. AF 04/2023	SINAPI	M2	846,65	11,42	9.668,74
<b>16.2</b>	<b>PINTURA EXTERNA</b>						<b>10.416,42</b>
16.2.1	88485	FUNDO SELADOR ACRILICO, APLICAÇÃO MANUAL EM PAREDE, UMA DEMÃO. AF 04/2023	SINAPI	M2	347,33	3,68	1.278,17
16.2.2	88497	EMASSAMENTO COM MASSA LÁTEX, APLICAÇÃO EM PAREDE, DUAS DEMÃOS, LIXAMENTO MANUAL. AF 04/2023	SINAPI	M2	347,33	14,89	5.171,74
16.2.3	88489	PINTURA LÁTEX ACRILICA PREMIUM, APLICAÇÃO MANUAL EM PAREDES, DUAS DEMÃOS. AF 04/2023	SINAPI	M2	347,33	11,42	3.966,51
<b>16.3</b>	<b>PINTURA EM ESQUADRIAS</b>						<b>1.917,81</b>
16.3.1	S02310	PINTURA PARA SUPERFÍCIES DE MADEIRA COM LIXAMENTO, APLICAÇÃO DE 01 DEMÃO DE FUNDO SINTÉTICO NIVELADOR E 02 DEMÃOS DE TINTA ESMALTE OU ÓLEO	ORSE	M2	51,97	27,85	1.447,36
16.3.2	100758	PINTURA COM TINTA ALQUÍDICA DE ACABAMENTO (ESMALTE SINTÉTICO ACETINADO) APLICADA A ROLO OU PINCEL SOBRE SUPERFÍCIES METÁLICAS (EXCETO PERFIL) EXECUTADO EM OBRA (02 DEMÃOS). AF 01/2020	SINAPI	M2	10,56	44,55	470,45
<b>17</b>	<b>SERVIÇOS COMPLEMENTARES</b>						<b>9.133,81</b>
17.1	C0357	BANCADA DE GRANITO (OUTRAS CORES) E= 3CM (COLOCADO)	SEINFRA	M2	4,04	608,34	2.457,69
17.2	15.03.50	REVESTIMENTO EM PLACAS DE ALUMÍNIO COMPOSTO "ACM", E=4MM, INCL ESTRUTURA DE FIXAÇÃO, FORNECIMENTO E INSTALAÇÃO	EMBASA	M2	5,40	715,00	3.861,00
17.3	S07842	LETRAS EM PVC EXPANDIDO PARA PLACA EM ACM	ORSE	UN	14,00	201,08	2.815,12
<b>18</b>	<b>MURO DE PROTEÇÃO</b>						<b>169.036,35</b>
<b>18.1</b>	<b>SERVIÇOS PRELIMINARES</b>						<b>305,00</b>
18.1.1	S04816	LOCAÇÃO DE MURO, INCLUSIVE EXECUÇÃO DE GABARITO DE MADEIRA	ORSE	M	260,68	1,17	305,00
<b>18.2</b>	<b>MOVIMENTO DE TERRA</b>						<b>2.845,15</b>
18.2.1	93358	ESCAVAÇÃO MANUAL DE VALA PARA ALICERCE (0,30X0,40)M	SINAPI	M3	31,28	68,79	2.151,75
18.2.2	93358	ESCAVAÇÃO MANUAL DE VALA PARA BLOCO DE FUNDAÇÃO	SINAPI	M3	10,08	68,79	693,40
<b>18.3</b>	<b>ALICERCE/BALDRAME</b>						<b>10.425,31</b>
18.3.1	C3529	MUTIRÃO MISTO - ALVENARIA DE PEDRA ARGAMASSADA (TRAÇO 1:6) C/AGREGADOS ADQUIRIDOS	SEINFRA	M3	31,28	333,29	10.425,31
<b>18.4</b>	<b>FUNDAÇÕES</b>						<b>5.327,24</b>
18.4.1	96617	LASTRO DE CONCRETO MAGRO, APLICADO EM BLOCOS DE COROAMENTO OU SAPATAS, ESPESSURA DE 3 CM. AF 08/2017	SINAPI	M2	16,64	16,83	280,05
18.4.2	102487	CONCRETO CICLÓPICO FCK = 15MPA, 30% PEDRA DE MÃO EM VOLUME REAL, INCLUSIVE LANÇAMENTO. AF 05/2021	SINAPI	M3	9,98	505,73	5.047,19
<b>18.5</b>	<b>VIGA BALDRAME</b>						<b>20.844,91</b>
18.5.1	96536	FABRICAÇÃO, MONTAGEM E DESMONTAGEM DE FORMA PARA VIGA BALDRAME, EM MADEIRA SERRADA, E=25 MM, 4 UTILIZAÇÕES. AF 06/2017	SINAPI	M2	78,20	76,88	6.012,02

## PLANILHA ORÇAMENTÁRIA

	<b>OBRA:</b>	CONSTRUÇÃO DE UNIDADE ESCOLAR DE 04 SALAS DE AULA E DEMAIS DEPENDÊNCIAS NA VILA LIBERDADE (COM MURO)	<b>DATA:</b> 27/11/2023	<b>BDI: 28,82%</b>			
	<b>DESCRIÇÃO:</b>	CONSTRUÇÃO DE UNIDADE ESCOLAR DE 04 SALAS DE AULA E DEMAIS DEPENDÊNCIAS NA VILA LIBERDADE (COM MURO)	<b>VERSAO:</b>	<b>HORA</b>	<b>MES</b>	<b>REF.</b>	
	<b>LOCAL:</b>	VILA LIBERDADE	CAEMA	2019/12	116,68%	0,00%	12/2019
	<b>CLIENTE:</b>	PREFEITURA MUNICIPAL DE CHAPADINHA	ORSE	2023/09	111,93%	70,07%	11/2023
	<b>UNIDADES:</b>	379,25M2	SEINFRA	028.1 COM DESONERAÇÃO	84,44%	47,46%	10/2023
	<b>VALOR POR UNIDADE:</b>	R\$ 2.683,15	SINAPI	2023/10 COM DESONERAÇÃO	84,61%	47,70%	11/2023
			Composição	PRÓPRIA	0,00%	0,00%	

ITEM	CÓDIGO	DESCRIÇÃO	FONTE	UNID	QUANTIDADE	PREÇO UNITÁRIO R\$	PREÇO TOTAL R\$
18.5.2	96543	ARMAÇÃO DE BLOCO, VIGA BALDRAME E SAPATA UTILIZANDO AÇO CA-60 DE 5 MM - MONTAGEM. AF_06/2017	SINAPI	KG	188,45	15,97	3.009,55
18.5.3	96545	ARMAÇÃO DE BLOCO, VIGA BALDRAME OU SAPATA UTILIZANDO AÇO CA-50 DE 8 MM - MONTAGEM. AF_06/2017	SINAPI	KG	453,06	13,74	6.225,04
18.5.4	96555	CONCRETAGEM DE BLOCOS DE COROAMENTO E VIGAS BALDRAME, FCK 30 MPA, COM USO DE JERICA LANÇAMENTO, ADENSAMENTO E ACABAMENTO. AF_06/2017	SINAPI	M3	4,30	649,88	2.794,48
18.5.5	S04953	IMPERMEABILIZAÇÃO DE ALICERCE E VIGA BALDRAME COM 2 DEMÃOS DE TINTA ASFÁLTICA TIPO NEUTROL DA VEDACIT OU SIMILAR, EXCETO ARGAMASSA IMPERMEABILIZAÇÃO	ORSE	M2	104,27	26,89	2.803,82
<b>18.6</b>	<b>PILARES</b>						<b>20.960,94</b>
18.6.1	92431	MONTAGEM E DESMONTAGEM DE FÓRMA DE PILARES RETANGULARES E ESTRUTURAS SIMILARES, PÉ-DIREITO SIMPLES, EM CHAPA DE MADEIRA COMPENSADA PLASTIFICADA, 10 UTILIZAÇÕES. AF_09/2020	SINAPI	M2	114,40	57,10	6.532,24
18.6.2	92761	ARMAÇÃO DE PILAR OU VIGA DE ESTRUTURA CONVENCIONAL DE CONCRETO ARMADO UTILIZANDO AÇO CA-50 DE 8,0 MM - MONTAGEM. AF_06/2022	SINAPI	KG	397,65	11,91	4.736,01
18.6.3	92759	ARMAÇÃO DE PILAR OU VIGA DE ESTRUTURA CONVENCIONAL DE CONCRETO ARMADO UTILIZANDO AÇO CA-60 DE 5,0 MM - MONTAGEM. AF_06/2022	SINAPI	KG	227,40	13,01	2.958,47
18.6.4	103669	CONCRETAGEM DE PILARES, FCK = 25 MPA, COM USO DE BALDES - LANÇAMENTO, ADENSAMENTO E ACABAMENTO. AF_02/2022	SINAPI	M3	7,55	891,95	6.734,22
<b>18.7</b>	<b>VIGA SUPERIOR</b>						<b>18.941,92</b>
18.7.1	92467	MONTAGEM E DESMONTAGEM DE FÓRMA DE VIGA, ESCORAMENTO COM GARFO DE MADEIRA, PÉ-DIREITO SIMPLES, EM CHAPA DE MADEIRA PLASTIFICADA, 10 UTILIZAÇÕES. AF_09/2020	SINAPI	M2	74,90	108,14	8.099,69
18.7.2	92759	ARMAÇÃO DE PILAR OU VIGA DE ESTRUTURA CONVENCIONAL DE CONCRETO ARMADO UTILIZANDO AÇO CA-60 DE 5,0 MM - MONTAGEM. AF_06/2022	SINAPI	KG	173,96	13,01	2.263,22
18.7.3	92761	ARMAÇÃO DE PILAR OU VIGA DE ESTRUTURA CONVENCIONAL DE CONCRETO ARMADO UTILIZANDO AÇO CA-50 DE 8,0 MM - MONTAGEM. AF_06/2022	SINAPI	KG	418,30	11,91	4.981,95
18.7.4	103662	CONCRETAGEM DE VIGAS E LAJES, FCK=25 MPA, PARA QUALQUER TIPO DE LAJE COM BALDES EM EDIFICAÇÃO TERREIA - LANÇAMENTO, ADENSAMENTO E ACABAMENTO. AF_02/2022	SINAPI	M3	3,97	906,06	3.597,06
<b>18.8</b>	<b>LAJE TÉCNICA</b>						<b>461,90</b>
18.8.1	101964	LAJE PRÉ-MOLDADA UNIDIRECIONAL, BIPOIADA, PARA FORRO, ENCHIMENTO EM CERÂMICA, VIGOTA CONVENCIONAL, ALTURA TOTAL DA LAJE (ENCHIMENTO+CAPA) = (8+3). AF_11/2020 PA	SINAPI	M2	2,40	192,46	461,90
<b>18.9</b>	<b>PAREDES E PAINÉIS</b>						<b>38.325,88</b>
18.9.1	103328	ALVENARIA DE VEDAÇÃO DE BLOCOS CERÂMICOS FURADOS NA HORIZONTAL DE 9X19X19 CM (ESPESSURA 9 CM) E ARGAMASSA DE ASSENTAMENTO COM PREPARO EM BETONEIRA. AF_12/2021	SINAPI	M2	481,36	79,62	38.325,88
<b>18.10</b>	<b>REVESTIMENTO EM PAREDES</b>						<b>25.396,16</b>
18.10.1	87894	CHAPISCO APLICADO EM ALVENARIA (SEM PRESENÇA DE VÃOS) E ESTRUTURAS DE CONCRETO DE FACHADA, COM COLHER DE PEDREIRO. ARGAMASSA TRAÇO 1:3 COM PREPARO EM BETONEIRA 400L. AF_10/2022	SINAPI	M2	962,72	5,76	5.545,27
18.10.2	87529	MASSA ÚNICA, PARA RECEBIMENTO DE PINTURA, EM ARGAMASSA TRAÇO 1:2:8, PREPARO MECÂNICO COM BETONEIRA 400L, APLICADA MANUALMENTE EM FACES INTERNAS DE PAREDES, ESPESSURA DE 20MM, COM EXECUÇÃO DE TALISCAS. AF_06/2014	SINAPI	M2	601,36	33,01	19.850,89
<b>18.11</b>	<b>ESQUADRIAS</b>						<b>10.640,35</b>
18.11.1	C3659	PORTÃO DE METALON E BARRA CHATA DE FERRO C/FECHADURA E DOBRADIÇA, INCLUS. PINTURA ESMALTE SINTÉTICO	SEINFRA	M2	6,80	487,12	3.214,99
18.11.2	S04716	GRADE EM METALON	ORSE	M2	24,00	309,39	7.425,36
<b>18.12</b>	<b>PINTURA</b>						<b>14.561,59</b>
18.12.1	88415	APLICAÇÃO MANUAL DE FUNDO SELADOR ACRÍLICO EM PAREDES EXTERNAS DE CASAS. AF_06/2014	SINAPI	M2	962,72	3,16	3.042,20

## PLANILHA ORÇAMENTÁRIA

	<b>OBRA:</b>	CONSTRUÇÃO DE UNIDADE ESCOLAR DE 04 SALAS DE AULA E DEMAIS DEPENDÊNCIAS NA VILA LIBERDADE (COM MURO)	<b>DATA :</b> 27/11/2023	<b>BDI : 28,82%</b>	
	<b>DESCRIÇÃO:</b>	CONSTRUÇÃO DE UNIDADE ESCOLAR DE 04 SALAS DE AULA E DEMAIS DEPENDÊNCIAS NA VILA LIBERDADE (COM MURO)	<b>FONTE</b>	<b>VERSÃO</b>	<b>HORA</b>
	<b>LOCAL:</b>	VILA LIBERDADE	CAEMA	2019/12	116,68%
	<b>CLIENTE:</b>	PREFEITURA MUNICIPAL DE CHAPADINHA	ORSE	2023/09	111,93%
	<b>UNIDADES:</b>	379.25M2	SEINFRA	028.1 COM DESONERAÇÃO	84,44%
	<b>VALOR POR UNIDADE:</b>	RS 2.683,15	SINAPI	2023/10 COM DESONERAÇÃO	84,61%
			Composição	PRÓPRIA	0,00%

ITEM	CÓDIGO	DESCRIÇÃO	FONTE	UNID	QUANTIDADE	PREÇO UNITÁRIO R\$	PREÇO TOTAL R\$
18.12.2	95626	APLICAÇÃO MANUAL DE TINTA LÁTEX ACRÍLICA EM PAREDE EXTERNAS DE CASAS, DUAS DEMÃOS. AF 11/2016	SINAPI	M2	601,36	15,61	9.387,23
18.12.3	C1279	ESMALTE DUAS DEMÃOS EM ESQUADRIAS DE FERRO	SEINFRA	M2	48,00	44,42	2.132,16
<b>19</b>	<b>SERVIÇOS FINAIS</b>						<b>1.142,87</b>
19.1	S02450	LIMPEZA GERAL	ORSE	M2	379,25	2,28	864,69
19.2	S03239	PLACA DE INAUGURAÇÃO DE OBRA EM ALUMÍNIO 0,15 X 0,39 M	ORSE	UN	1,00	278,18	278,18
						<b>VALOR ORÇAMENTO:</b>	<b>789.927,25</b>
						<b>VALOR BDI TOTAL:</b>	<b>227.657,03</b>
						<b>VALOR TOTAL:</b>	<b>1.017.584,28</b>
<b>UM MILHÃO DEZESSETE MIL QUINHENTOS E OITENTA E QUATRO REAIS E VINTE E OITO CENTAVOS</b>							

  
**Edvaldo Fuz Nunes**  
 CREA/NAC 110.313.774-3  
 Engenheiro Civil

## RELATÓRIO ANALÍTICO - COMPOSIÇÕES PRÓPRIAS

	<b>OBRA:</b>	CONSTRUÇÃO DE UNIDADE ESCOLAR DE 04 SALAS DE AULA E DEMAIS DEPENDÊNCIAS NA VILA LIBERDADE (COM MURO)	<b>DATA:</b> 27/11/2023		<b>BDI:</b> 28,82%
	<b>DESCRIÇÃO:</b>	CONSTRUÇÃO DE UNIDADE ESCOLAR DE 04 SALAS DE AULA E DEMAIS DEPENDÊNCIAS NA VILA LIBERDADE (COM MURO)	<b>FORTE</b>	<b>VERSÃO</b>	<b>HORA</b>
	<b>LOCAL:</b>	VILA LIBERDADE	CAEMA	2019/12	116,68%
	<b>CLIENTE:</b>	PREFEITURA MUNICIPAL DE CHAPADINHA	ORSE	2023/09	111,93%
	<b>UNIDADES:</b>	379.25M2	SEINFRA	028.1 COM DESONERAÇÃO	84,44%
	<b>VALOR POR UNIDADE:</b>	R\$ 2.683,15	SINAPI	2023/10 COM DESONERAÇÃO	84,61%
			Composição	PRÓPRIA	0,00%

### 93674 DISJUNTOR BIPOLAR TIPO DR, CORRENTE NOMINAL DE 25A - FORNECIMENTO E INSTALAÇÃO. AF\_10/2020 (UN)

Material		FORTE	UNID	COEFICIENTE	PREÇO UNITÁRIO	TOTAL
CP-44091	DISJUNTOR TIPO DR, BIPOLAR DE 25A	Composições	UND	1,00000000	107,78	107,78
00001571	TERMINAL A COMPRESSAO EM COBRE ESTANHADO PARA CABO 4 MM2, 1 FURO E 1 COMPRESSAO, PARA PARAFUSO DE FIXACAO M5	SINAPI	UN	2,00000000	1,08	2,16
<b>TOTAL Material:</b>						109,94

Mão de Obra com Encargos Complementares		FORTE	UNID	COEFICIENTE	PREÇO UNITÁRIO	TOTAL
88247	AUXILIAR DE ELETRICISTA COM ENCARGOS COMPLEMENTARES	SINAPI	H	0,13250000	18,42	2,44
88264	ELETRICISTA COM ENCARGOS COMPLEMENTARES	SINAPI	H	0,13250000	24,55	3,25
<b>TOTAL Mão de Obra com Encargos Complementares:</b>						5,69
<b>VALOR:</b>						115,63

### 90825 PORTA DE MADEIRA, MACIÇA (PESADA OU SUPERPESADA), 60X210CM, ESPESSURA DE 3,5CM, INCLUSO DOBRADIÇAS - FORNECIMENTO E INSTALAÇÃO. AF\_12/2019 (UN)

Material		FORTE	UNID	COEFICIENTE	PREÇO UNITÁRIO	TOTAL
00002432	DOBRADICA EM ACO/FERRO, 3 1/2" X 3", E= 1,9 A 2 MM, COM ANEL, CROMADO OU ZINCADO, TAMPA BOLA, COM PARAFUSOS	SINAPI	UN	3,00000000	18,17	54,51
00011055	PARAFUSO ROSCA SOBERBA ZINCADO CABECA CHATA FENDA SIMPLES 3,5 X 25 MM (1 *)	SINAPI	UN	19,80000000	0,11	2,18
INS-69215390	PORTA DE MADEIRA, FOLHA PESADA (NBR 15930) DE 600 X 2100 MM, DE 40 MM A 45 MM DE ESPESSURA, NUCLEO SOLIDO, CAPA LISA EM HDF, ACABAMENTO EM PRIMER PARA PINTURA	Composições	UND	1,00000000	480,65	480,65
<b>TOTAL Material:</b>						537,34

Mão de Obra com Encargos Complementares		FORTE	UNID	COEFICIENTE	PREÇO UNITÁRIO	TOTAL
88261	CARPINTEIRO DE ESQUADRIA COM ENCARGOS COMPLEMENTARES	SINAPI	H	2,32800000	21,42	49,87
88316	SERVEnte COM ENCARGOS COMPLEMENTARES	SINAPI	H	1,16400000	17,39	20,24
<b>TOTAL Mão de Obra com Encargos Complementares:</b>						70,11

Serviço		FORTE	UNID	COEFICIENTE	PREÇO UNITÁRIO	TOTAL
91304	FECHADURA DE EMBUTIR COM CILINDRO, EXTERNA, COMPLETA, ACABAMENTO PADRÃO POPULAR, INCLUSO EXECUÇÃO DE FURO - FORNECIMENTO E INSTALAÇÃO. AF_12/2019	SINAPI	UN	1,00000000	105,35	105,35
<b>TOTAL Serviço:</b>						105,35
<b>VALOR:</b>						712,80

### 90825 PORTA DE MADEIRA, MACIÇA (PESADA OU SUPERPESADA), 90X210CM, ESPESSURA DE 3,5CM, INCLUSO DOBRADIÇAS - FORNECIMENTO E INSTALAÇÃO. AF\_12/2019 (UN)

Material		FORTE	UNID	COEFICIENTE	PREÇO UNITÁRIO	TOTAL
00002432	DOBRADICA EM ACO/FERRO, 3 1/2" X 3", E= 1,9 A 2 MM, COM ANEL, CROMADO OU ZINCADO, TAMPA BOLA, COM PARAFUSOS	SINAPI	UN	3,00000000	18,17	54,51
00011055	PARAFUSO ROSCA SOBERBA ZINCADO CABECA CHATA FENDA SIMPLES 3,5 X 25 MM (1 *)	SINAPI	UN	19,80000000	0,11	2,18
00039505	PORTA DE MADEIRA, FOLHA PESADA (NBR 15930) DE 900 X 2100 MM, DE 40 MM A 45 MM DE ESPESSURA, NUCLEO SOLIDO, CAPA LISA EM HDF, ACABAMENTO EM PRIMER PARA PINTURA	SINAPI	UN	1,00000000	447,21	447,21
<b>TOTAL Material:</b>						503,90

Mão de Obra com Encargos Complementares		FORTE	UNID	COEFICIENTE	PREÇO UNITÁRIO	TOTAL

## RELATÓRIO ANALÍTICO - COMPOSIÇÕES PRÓPRIAS

	<b>OBRA:</b>	CONSTRUÇÃO DE UNIDADE ESCOLAR DE 04 SALAS DE AULA E DEMAIS DEPENDÊNCIAS NA VILA LIBERDADE (COM MURO)	<b>DATA :</b>	27/11/2023		<b>BDI :</b>	28,82%
	<b>DESCRIÇÃO:</b>	CONSTRUÇÃO DE UNIDADE ESCOLAR DE 04 SALAS DE AULA E DEMAIS DEPENDÊNCIAS NA VILA LIBERDADE (COM MURO)	<b>FORNTE</b>	<b>VERSÃO</b>	<b>HORA</b>	<b>MES</b>	<b>REF.</b>
	<b>LOCAL:</b>	VILA LIBERDADE	CAEMA	2019/12	116,68%	0,00%	12/2019
	<b>CLIENTE:</b>	PREFEITURA MUNICIPAL DE CHAPADINHA	ORSE	2023/09	111,93%	70,07%	11/2023
	<b>UNIDADES:</b>	379.25M2	SEINFRA	028.1 COM DESONERAÇÃO	84,44%	47,48%	10/2023
	<b>VALOR POR UNIDADE:</b>	R\$ 2.683,15	SINAPI	2023/10 COM DESONERAÇÃO	84,61%	47,70%	11/2023
			Composição	PRÓPRIA	0,00%	0,00%	

88261	CARPINTEIRO DE ESQUADRIA COM ENCARGOS COMPLEMENTARES	SINAPI	H	2,32800000	21,42	49,87
88316	SERVENTE COM ENCARGOS COMPLEMENTARES	SINAPI	H	1,16400000	17,39	20,24
<b>TOTAL Mão de Obra com Encargos Complementares:</b>						<b>70,11</b>

Serviço	Descrição	FORNTE	UNID	COEFICIENTE	PREÇO UNITÁRIO	TOTAL
91304	FECHADURA DE EMBUTIR COM CILINDRO, EXTERNA, COMPLETA, ACABAMENTO PADRÃO POPULAR, INCLUSO EXECUÇÃO DE FURO - FORNECIMENTO E INSTALAÇÃO. AF_12/2019	SINAPI	UN	1,00000000	105,35	105,35
<b>TOTAL Serviço:</b>						<b>105,35</b>
<b>VALOR:</b>						<b>679,36</b>

15.03.50 REVESTIMENTO EM PLACAS DE ALUMINIO COMPOSTO "ACM", E=4MM, INCL ESTRUTURA DE FIXAÇÃO, FORNECIMENTO E INSTALAÇÃO (M2)						
Material	Descrição	FORNTE	UNID	COEFICIENTE	PREÇO UNITÁRIO	TOTAL
INS-56712110	REVESTIMENTO EM ALUMÍNIO COMPOSTO "ACM", E=4MM, INCLUSIVE ESTRUTURA DE FIXAÇÃO - FORNECIMENTO E INSTALAÇÃO, INCLUSIVE IMPOSTOS	Composições	m²	1,10000000	650,00	715,00
<b>TOTAL Material:</b>						<b>715,00</b>
<b>VALOR:</b>						<b>715,00</b>

  
**Edvaldo Paz Nunes**  
 CREA NAC 110.313.774-3  
 Engenheiro Civil

# ORÇAMENTO - CURVA ABC DE SERVIÇOS

OBRA:		CONSTRUÇÃO DE UNIDADE ESCOLAR DE 04 SALAS DE AULA E DEMAIS DEPENDÊNCIAS NA VILA LIBERDADE (COM MURO)							
DESCRIÇÃO:		CONSTRUÇÃO DE UNIDADE ESCOLAR DE 04 SALAS DE AULA E DEMAIS DEPENDÊNCIAS NA VILA LIBERDADE (COM MURO)							
LOCAL:		VILA LIBERDADE							
CLIENTE:		PREFEITURA MUNICIPAL DE CHAPADINHA							
UNIDADES:		379,25 M <sup>2</sup>							
VALOR POR UNIDADE:		R\$ 2.883,15							
RESUMO GERAL									
		DATA:	27/11/2023						
		BDI:	28,82%						
		FONTE:	CAEMA						
		HORA:	116,68% 0,00%						
		ORSE:	111,93% 70,07%						
		SEINFRA:	028.1 COM DESONERAÇÃO 84,44% 47,48%						
		SINAPI:	2023/10 COM DESONERAÇÃO 84,61% 47,70%						
		Composições:	PROPRIA 0,00% 0,00%						
		VERSÃO:	2019/12						
		DIA:	1						
		MÊS:	12						
		ANO:	2019						
CÓDIGO	DESCRIÇÃO	FONTE	TIPO	UNIDADE	QUANTIDADE	PREÇO UNITÁRIO	PREÇO TOTAL	%	ACUMUL.
103328	ALVENARIA DE VEDAÇÃO DE BLOCOS CERÂMICOS FURADOS NA HORIZONTAL DE 9X19X19 CM (ESPESSURA 9 CM) E ARGAMASSA DE ASSENTAMENTO COM PREPARO EM BETONEIRA. AF_12/2021	SINAPI	SERVIÇO	M2	1.211,83	79,62	96.485,90	12,21	12,21
87529	MASSA ÚNICA, PARA RECEBIMENTO DE PINTURA, EM ARGAMASSA TRAÇO 1:2:8. PREPARO MECÂNICO COM BETON EIRA 400L, APLICADA MANUALMENTE EM FACES INTERNAS DE PAREDES, ESPESSURA DE 20MM. COM EXECUÇÃO DE TALISCAS. AF_06/2014	SINAPI	SERVIÇO	M2	1.795,34	33,01	59.264,17	7,50	15,31
100776	ESTRUTURA TRELICADA DE COBERTURA, TIPO ARCO, COM LIGAÇÕES PARAFUSADAS, INCLUSOS PERFIS METÁLICOS, CILINDROS METÁLICOS, MÃO DE OBRA E TRANSPORTE COM GUINDASTE - FORNECIMENTO E INSTALAÇÃO. AF_01/2020_PSA	SINAPI	SERVIÇO	KG	1.585,68	19,19	30.429,20	3,85	18,30
S04716	GRADE EM METALON	ORSE	SERVIÇO	M2	95,64	309,39	29.590,06	3,75	21,20
87257	REVESTIMENTO CERÂMICO PARA PISO COM PLACAS TIPO ESMALTADA EXTRA DE DIMENSÕES 60X60 CM APLICADA EM AMBIENTES DE ÁREA MAIOR QUE 10 M2. AF_02/2023_FE	SINAPI	SERVIÇO	M2	254,96	103,32	26.342,47	3,33	23,79
92541	TRAMA DE MADEIRA COMPOSTA POR FERRIPAS, CAIBROS E TERÇAS PARA TELHADOS DE ATÉ 2 ÁGUAS PARA TELHA CERÂMICA APA-CANAL, INCLUSO TRANSPORTE VERTICAL. AF_07/2019	SINAPI	SERVIÇO	M2	302,88	86,90	26.320,27	3,33	26,38
S11180	REVESTIMENTO CERÂMICO PARA PAREDE, 10 X 10 CM, ELIZABETH, LINHA CRISTAL BEGE, APLICADO COM ARGAMASSA INDUSTRIALIZADA AC-II, REJUNTE EPOXI, EXCLUSIVE REGULARIZAÇÃO DE BASE OU EMBOÇO - REV 02	ORSE	SERVIÇO	M2	183,38	115,01	21.090,53	2,67	28,45
C3529	MUTIRÃO MISTO - ALVENARIA DE PEDREIRA ARGAMASSADA (TRAÇO 1:6) C/AGREGADOS ADQUIRIDOS	SEINFRA	SERVIÇO	M3	57,51	333,29	19.167,51	2,43	30,34
96116	FORRO EM RÉGUAS DE PVC, FRISADO PARA AMBIENTES COMERCIAIS, INCLUSIVE ESTRUTURA BIDIRECIONAL DE FIXAÇÃO. AF_08/2023_PS	SINAPI	SERVIÇO	M2	263,50	72,02	18.977,27	2,40	32,20
88497	EMASSAMENTO COM MASSA LATEX, APLICADO EM PAREDE, DUAS DEMÃOS, LIXAMENTO MANUAL. AF_04/2023	SINAPI	SERVIÇO	M2	1.193,98	14,89	17.778,36	2,25	33,95
92761	ARMADURA DE PILAR OU VIGA DE ESTRUTURA CONVENCIONAL DE CONCRETO ARMADO UTILIZANDO AÇO CA-50 DE 8,0 MM - MONTAGEM. AF_06/2022	SINAPI	SERVIÇO	KG	1.196,35	11,91	14.248,53	1,80	35,35
S12727	TELHAMENTO COM TELHA EM AÇO GALVALUME, SIMPLES, ONDULADA, PRÉ-PINTADA, OND17 - 0,50MM, KINGSPAN - ISOCESPEL SIMILAR	ORSE	SERVIÇO	M2	118,86	114,77	13.641,56	1,73	36,69
88489	PINTURA LÁTEX AGRÍCOLA PREMIUNDA, APLICADA MANUAL EM PAREDES, DUAS DEMÃOS. AF_04/2023	SINAPI	SERVIÇO	M2	1.193,98	11,42	13.635,25	1,73	38,03
96545	ARMADURA DE BLOCO, VIGA BALDRAME OU SAPATA UTILIZANDO AÇO CA-50 DE 8 MM - MONTAGEM. AF_08/2017	SINAPI	SERVIÇO	KG	958,78	13,74	13.173,64	1,67	39,32
S00082	BARRAÇÃO FECHADO PORTE PEQUENO PARA DEPÓSITO DE CIMENTO E ALMOXARIFADO (S=38,72 M2) COM MATERIAIS NOVOS	ORSE	SERVIÇO	UN	1,00	12.253,59	12.253,59	1,55	40,53
94201	TELHAMENTO COM TELHA CERÂMICA APA-CANAL, TIPO COLONIAL, COM ATÉ 2 ÁGUAS, INCLUSO TRANSPORTE E INSTALAÇÃO. AF_07/2019	SINAPI	SERVIÇO	M2	302,88	39,95	12.100,06	1,53	41,72

# ORÇAMENTO - CURVA ABC DE SERVIÇOS

<b>OBRA:</b>	CONSTRUÇÃO DE UNIDADE ESCOLAR DE 04 SALAS DE AULA E DEMAIS DEPENDÊNCIAS NA VILA LIBERDADE (COM MURO)		
<b>DESCRIÇÃO:</b>	CONSTRUÇÃO DE UNIDADE ESCOLAR DE 04 SALAS DE AULA E DEMAIS DEPENDÊNCIAS NA VILA LIBERDADE (COM MURO)		
<b>LOCAL:</b>	VILA LIBERDADE		
<b>CLIENTE:</b>	PREFEITURA MUNICIPAL DE CHAPADINHA		
<b>UNIDADES:</b>	379,23 M <sup>2</sup>		
<b>VALOR POR UNIDADE:</b>	R\$ 2.653,15		

<b>DATA:</b>	27/11/2023	<b>BDI:</b>	28,82%
<b>FONTE:</b>	CAEMA	<b>HORA:</b>	116,68%
	ORSE	<b>MES:</b>	0,00%
	SEINFRA		111,93%
	SINAPI		70,07%
	Composições		84,44%
			47,48%
			84,61%
			47,70%
			0,00%
			0,00%

CODIGO	DESCRIÇÃO	FONTE	TIPO	UNIDADE	QUANTIDADE	PREÇO UNITÁRIO	PREÇO TOTAL	%	ACUMULADO	CL
S00004	LIMPEZA MECANIZADA DO TERRENO C/ TRATOR ESTEIRA (VEGETAÇÃO RASTEIRA) INCLUSIVE CARGA E TRANSPORTE - DIAM. ATÉ 1 KM	ORSE	SERVIÇO	M2	2.000,00	5,99	11.980,00	1,52	42,80	A
00004786	PISO EM GRANILITE, MARMORITE OU GRANITINA, AGREGADO COR PRETO, CINZA, PALHA OU BRANCO, E= 8" MM (INCLUSIVE EXECUCAO)	SINAPI	MATERIAL	M2	99,11	120,00	11.893,20	1,51	44,00	A
S07468	FORMA PLANA PARA PILARES, EM CONCRETO PENSADO RESINADO DE 14MM, 03 USOS, INCLUSIVE ESCORAMENTO	ORSE	SERVIÇO	M2	166,16	71,24	11.837,24	1,50	45,20	A
S95241S	LASTRO DE CONCRETO MAGRO, APLICADO EM PISOS, LAJES SOBRE SOLO OU RADIEIS, ESPESURA DE 5 CM. AF_07/2016	ORSE	SERVIÇO	M2	354,07	32,63	11.553,30	1,46	46,30	A
87905	CHAPISCO APLICADO EM ALVENARIA (COM PRESENÇA DE VÁOS) E ESTRUTURAS DE CONCRETO DE FACHADA, COM COLHEIRA DE PEDREIRO, ARGAMASSA TRAÇO 1:3 COM PREPARO EM BETONEIRA 400L. AF_06/2014	SINAPI	SERVIÇO	M2	1.460,94	6,70	9.788,30	1,24	47,30	A
95626	APLICAÇÃO MANUAL DE TINTA LATEX ACRÍLICA EM PAREDE EXTERNAS DE CASAS, DUAS DEMÃOS. AF_11/2016	SINAPI	SERVIÇO	M2	601,36	15,61	9.387,23	1,19	48,20	A
92759	ARMAÇÃO DE PILAR OU VIGA DE ESTRUTURA CONVENCIONAL DE CONCRETO ARMADO UTILIZANDO AÇO CA-60 DE 5,0 MM - MONTAGEM. AF_06/2022	SINAPI	SERVIÇO	KG	674,16	13,01	8.770,82	1,11	49,10	A
87531	EMBOCO, PARA RECEBIMENTO DE CERÂMICA, EM ARGAMASSA TRAÇO 1:2:8, PREPARO MECÂNICO COM BETONEIRA 400L, APLICADO MANUALMENTE EM FACES INTERNAS DE PAREDES, PARA AMBIENTE COM ÁGUA ENTRE 5M2 E 10M2, ESPESURA DE 20MM, COM EXECUÇÃO DE TALISCAS. AF_08/2014	SINAPI	SERVIÇO	M2	266,96	31,88	8.510,68	1,08	49,90	A
S103687S	CONCRETAGEM DE PILARES, FCK = 25 MPa, COM USO DE JERICAS EM ELEVADOR DE CABO - LANÇAMENTO, ADENSAMENTO E ACABAMENTO. AF_02/2022	ORSE	SERVIÇO	M3	7,93	1.021,50	8.100,50	1,03	50,70	B
92467	MONTAGEM E DESMONTAGEM DE ESCORAMA DE VIGA, ESCORAMENTO COM GARFO DE MADEIRA, PÉ-DIREITO SIMPLES, EM CHAPA DE MADEIRA PLASTIFICADA, 10 UTILIZAÇÕES. AF_09/2020	SINAPI	SERVIÇO	M2	74,90	108,14	8.099,69	1,03	51,50	B
S07432	FORMA PLANA PARA VIGAS, EM CONCRETO PENSADO RESINADO DE 18MM, 03 USOS, INCLUSIVE ESCORAMENTO	ORSE	SERVIÇO	M2	100,84	77,98	7.863,50	1,00	52,30	B
S07433	FORMA PLANA PARA VIGAS, EM CONCRETO PENSADO RESINADO DE 18MM, 04 USOS, INCLUSIVE ESCORAMENTO	ORSE	SERVIÇO	M2	118,43	65,29	7.732,29	0,98	53,00	B
100874	JANELA FIXA DE ALUMÍNIO PARA VIDRO, COM VIDRO, BATENTE E FERRAGENS, EXCLUSIVE ACABAMENTO, ALIZAR E CONTRAMARCO. FORNECIMENTO E INSTALAÇÃO. AF_12/2019	SINAPI	SERVIÇO	M2	9,75	766,25	7.470,94	0,95	53,80	B
92782	ARMAÇÃO DE PILAR OU VIGA DE ESTRUTURA CONVENCIONAL DE CONCRETO ARMADO UTILIZANDO AÇO CA-50 DE 10,0 MM - MONTAGEM. AF_06/2022	SINAPI	SERVIÇO	KG	666,50	10,69	7.124,88	0,90	54,50	B
100360	FABRICAÇÃO E INSTALAÇÃO DE MADEIRA TESOURA DE MADEIRA NÃO APARELHADA, COM VÃO DE 6 M, PARA TELHA CERÂMICA OU DE CONCRETO, INCLUSIVE IÇAMENTO. AF_07/2019	SINAPI	SERVIÇO	UN	4,00	1.666,38	6.745,52	0,85	55,10	B
103669	CONCRETAGEM DE PILARES, FCK = 25 MPa, COM USO DE BALDES - LANÇAMENTO, ADENSAMENTO E ACABAMENTO. AF_02/2022	SINAPI	SERVIÇO	M3	7,55	891,95	6.734,22	0,85	55,80	B

# ORÇAMENTO - CURVA ABC DE SERVIÇOS

OBRA:		CONSTRUÇÃO DE UNIDADE ESCOLAR DE 04 SALAS DE AULA E DE MAIS DEPENDÊNCIAS NA VILA LIBERDADE (COM MURO)		DATA :		27/11/2023		BDI :		28,82%					
		DESCRIÇÃO:		CONSTRUÇÃO DE UNIDADE ESCOLAR DE 04 SALAS DE AULA E DE MAIS DEPENDÊNCIAS NA VILA LIBERDADE (COM MURO)		FONTE:		2019/12		HORA		MES		DATA REF.	
LOCAL:		VILA LIBERDADE		ORSE		CAEMA		2023/09		116,66%		0,00%		12/2019	
CLIENTE:		PREFEITURA MUNICIPAL DE CHAPADINHA		SEINFRA		ORSE		028.1 COM DESONERAÇÃO		111,93%		70,07%		11/2023	
UNIDADES:		379.23M2		SINAPI		SEINFRA		2023/10 COM DESONERAÇÃO		84,61%		47,70%		10/2023	
VALOR POR UNIDADE:		R\$ 2.883,15		ORSE		SINAPI		PROPRIA		0,00%		0,00%		11/2023	
CÓDIGO	DESCRIÇÃO	FONTE	TIPO	UNIDADE	QUANTIDADE	PREÇO UNITÁRIO	PREÇO TOTAL	%	ACUMUL. %	CL					
92431	MONTAGEM E DESMONTAGEM DE FÓRMA DE PILARES RETANGULARES E ESTRUTURAS SIMILARES, PE-DIREITO SIMPLES, EM CHAPA DE MADEIRA COMPENSADA PLASTIFICADA, 10 UTILIZAÇÕES. AF_09/2020	SINAPI	SERVIÇO	M2	114,40	57,10	6.532,24	0,83	56,47	B					
87275	REVESTIMENTO CERÂMICO PARA PAREDES INTERNAS COM PLACAS TIPO ESMALTADA EXTRA DE DIMENSÕES 33x45 CM APLICADAS EM AMBIENTES DE ÁREA MAIOR QUE 5 M² A MEIA ALTURA DAS PAREDES. AF_06/2014	SINAPI	SERVIÇO	M2	83,58	77,50	6.477,45	0,82	57,11	B					
96555	CONCRETAGEM DE BLOCOS DE COROAMENTO E VIGAS BALDRAME, FCK 30 MPA, COM USO DE JERICA. LANÇAMENTO, ADENSAMENTO E ACABAMENTO. AF_06/2017	SINAPI	SERVIÇO	M3	9,63	649,88	6.258,34	0,79	57,72	B					
104475	COMPOSIÇÃO PARAMÉTRICA DE PONTO ELÉTRICO DE TOMADA DE USO GERAL 2P+T (10A/250V) EM EDIFÍCIO RESIDENCIAL COM ELÉTROTUDO EMBUTIDO EM RASGOS NAS PAREDES, INCLUSIVE TOMADA, ELÉTROTUDO, CABO, RASGO, QUEBRA E CHUMBAMENTO. AF_11/2022	SINAPI	SERVIÇO	UN	49,00	126,54	6.200,46	0,78	58,33	B					
90825	PORTA DE MADEIRA, MACIÇA (PESADA OU SUPERPESADA), 90X210CM, ESPESSURA DE 3,5CM, INCLUSIVE DOBRADIÇAS - FORNECIMENTO E INSTALAÇÃO. AF_12/2019	SINAPI	SERVIÇO	M2	78,20	76,88	6.012,02	0,76	59,52	B					
96536	FABRICAÇÃO, MONTAGEM E DESMONTAGEM DE FÓRMA PARA VIGA BALDRAME, EM MADEIRA SERRADA, E=25 MM, 4 UTILIZAÇÕES. AF_06/2017	SINAPI	SERVIÇO	KG	359,00	15,97	5.733,23	0,73	60,09	B					
96543	ARMAÇÃO DE BLOCO, VIGA BALDRAME E SAPATA UTILIZANDO AÇO CA-60 DE 5 MM - MONTAGEM. AF_06/2017	SEINFRA	SERVIÇO	M	183,38	30,27	5.550,91	0,70	60,63	B					
C1877	PERFIL DE ALUMÍNIO TIPO (L - T - U)	SINAPI	SERVIÇO	M2	962,72	5,76	5.545,27	0,70	61,18	B					
87894	CHAPISCO APLICADO EM ALVENARIA (SEM PRESENÇA DE VÁOS) E ESTRUTURAS DE CONCRETO DE FACHADA, COM COLHER DE PEDREIRO. ARGAMASSA TRAÇO 1:3 COM PREPARO EM BETONEIRA 400L. AF_10/2022	ORSE	SERVIÇO	M2	198,72	26,89	5.343,58	0,68	61,70	B					
S04953	IMPERMEABILIZAÇÃO DE ALICERCE E VIGA BALDRAME COM 2 DEMÃOS DE TINTA ASFÁLTICA TIPO NEUTROL DA VEDACIT OU SIMILAR, EXCETO ARGAMASSA IMPERMEABILIZAÇÃO	SINAPI	SERVIÇO	M3	9,32	585,88	5.274,00	0,67	62,22	B					
102475	CONCRETO FCK = 20MPA, TRAÇO 1:2:6:2:9 (EM MASSA SECA DE CIMENTO/ AREIA MÉDIA/ SEIXO ROLADO) - PREPARO MECÂNICO COM BETONEIRA 400 L. AF_05/2021	SINAPI	SERVIÇO	M3	9,98	505,73	5.047,19	0,64	62,72	B					
102487	CONCRETO CICLÓPICO FCK = 15MPA, 30% PEDRA DE MÃO EM VOLUME REAL, INCLUSIVE LANÇAMENTO. AF_05/2021	SINAPI	SERVIÇO	M2	1.193,98	3,68	4.393,85	0,56	63,15	B					
86485	FUNDO SELADOR ACRÍLICO, APLICAÇÃO MANUAL EM PAREDE, UMA DEMÃO. AF_04/2023	ORSE	SERVIÇO	M2	302,89	14,10	4.270,61	0,54	63,67	B					
S00208	IMUNIZAÇÃO DE MADEIRAMENTO DE COBERTURA COM IMUNIZANTE INCOLOR TIPO PENETROL OU SIMILAR	SINAPI	SERVIÇO	KG	228,10	18,14	4.137,73	0,52	63,97	B					
104111	ARMAÇÃO DE PILAR OU VIGA DE ESTRUTURA DE CONCRETO ARMADO EMBUTIDA EM ALVENARIA DE VEDAÇÃO UTILIZANDO AÇO CA-60 DE 5,0 MM - MONTAGEM. AF_06/2022	ORSE	SERVIÇO	M2	78,22	51,16	4.001,74	0,51	64,37	B					
S07585	FORMA PLANA PARA SAPATAS, EM MADEIRA MACIÇA, 05 USOS, INCLUSIVE ESCORAMENTO	ORSE	SERVIÇO	M	31,00	124,93	3.872,83	0,49	64,75	B					
S01988	PEITORIL GRANITO CINZA POLIDO, C/ LARGURA = 17 CM, ESP = 2 CM														

## ORÇAMENTO - CURVA ABC DE SERVIÇOS

OBRA:		CONSTRUÇÃO DE UNIDADE ESCOLAR DE 04 SALAS DE AULA E DEMAIS DEPENDÊNCIAS NA VILA LIBERDADE (COM MURO)		DATA:	27/11/2023	BDI:	28,82%			
DESCRIÇÃO:		CONSTRUÇÃO DE UNIDADE ESCOLAR DE 04 SALAS DE AULA E DEMAIS DEPENDÊNCIAS NA VILA LIBERDADE (COM MURO)		FONTE	2019/12	HORA	RES	DATA REF.		
LOCAL:		VILA LIBERDADE		CAEMA	2023/09	116,88%	0,00%	12/2019		
CLIENTE:		PREFEITURA MUNICIPAL DE CHAPADINHA		ORSE	028.1 COM DESONERAÇÃO	111,93%	70,07%	11/2023		
UNIDADES:		379,25M2		SEINFRA	2023/10 COM DESONERAÇÃO	84,44%	47,48%	10/2023		
VALOR POR UNIDADE:		R\$ 2.683,15		SINAPI	2023/10 COM DESONERAÇÃO	84,61%	47,70%	11/2023		
UNIDADE:		R\$ 2.683,15		Composições		0,00%	0,00%			
CÓDIGO	DESCRIÇÃO	FONTE	TIPO	UNIDADE	QUANTIDADE	PREÇO UNITÁRIO	PREÇO TOTAL	%	ACUMUL. %	CL
15.03.50	REVESTIMENTO EM PLACAS DE ALUMÍNIO COMPOSTO "ACM", E=4MM, INCL. ESTRUTURA DE FIXAÇÃO, FORNECIMENTO E INSTALAÇÃO	EMBASA	SERVIÇO	M2	5,40	715,00	3.861,00	0,49	65,13	B
102482	CONCRETO FCK = 25MPA, TRACO 1:2:2,5 (EM MASSA SECA DE CIMENTO/ AREIA MÉDIA/ SEIXO ROLADO) - PREPARO MECÂNICO COM BETONEIRA 600 L. AF_05/2021	SINAPI	SERVIÇO	M3	6,33	590,76	3.739,51	0,47	65,49	B
91926	CABO DE COBRE FLEXÍVEL ISOLADO, 2,5 MM², ANTI-CHAMA 450/750 V, PARA CIRCUITOS TERMINAIS - FORNECIMENTO E INSTALAÇÃO. AF_03/2023	SINAPI	SERVIÇO	M	958,05	3,84	3.678,91	0,47	65,86	B
103682	CONCRETAGEM DE VIGAS E LAJES. FCK=25 MPA, PARA QUALQUER TIPO DE LAJE COM BALDES EM EDIFICAÇÃO TERREA- LANÇAMENTO, ADENSAMENTO E ACABAMENTO. AF_02/2022	SINAPI	SERVIÇO	M3	3,97	906,06	3.597,06	0,46	66,21	B
96546	ARMAÇÃO DE BLOCO, VIGA BALDRAME OU SAPATA UTILIZANDO AÇO CA-50 DE 10 MM - MONTAGEM. AF_06/2017	SINAPI	SERVIÇO	KG	285,70	12,20	3.485,54	0,44	66,55	B
94990	EXECUÇÃO DE PASSEIO (CALÇADA) OU PISO DE CONCRETO COM CONCRETO MOLDADO IN LOCO, FEITO EM OBRA, ACABAMENTO CONVENCIONAL, NÃO ARMADO. AF_08/2022	SINAPI	SERVIÇO	M3	4,90	699,82	3.429,12	0,43	66,89	B
C3659	PORTÃO DE METALON E BARRA CHATA DE FERRO C/FECHADURA E DOBRADIÇA, INCLUS. PINTURA ESMALTE SINTÉTICO	SEINFRA	SERVIÇO	M2	6,60	487,12	3.214,99	0,41	67,20	B
98082	TANQUE SÉPTICO RETANGULAR EM ALVENARIA COM BLOCOS DE CONCRETO. DIMENSÕES INTERNAS: 1,0 X 2,0 X H=1,4 M. VOLUME ÚTIL: 2000 L (PARA 5 CONTRIBUÍNTES). AF_12/2020	SINAPI	SERVIÇO	UN	1,00	3.173,50	3.173,50	0,40	67,52	B
98062	SUMIDOURO CIRCULAR, EM CONCRETO PRÉ-MOLDADO, DIÂMETRO INTERNO = 1,88 M, ALTURA INTERNA = 2,00 M, ÁREA DE INFILTRAÇÃO: 13,1 M² (PARA 5 CONTRIBUÍNTES). AF_12/2020_PA	SINAPI	SERVIÇO	UN	1,00	3.171,77	3.171,77	0,40	67,83	B
S02519	REATERRO MANUAL DE VALAS OU ÁREAS, COM ESPALHAMENTO E COMPACTAÇÃO, UTILIZANDO COMPACTADOR À PERCUSSÃO SAPINHO, SEM CONTROLE DO GRAU DE COMPACTAÇÃO	ORSE	SERVIÇO	M3	189,62	16,16	3.064,26	0,39	68,13	B
88415	APLICAÇÃO MANUAL DE FUNDO SELADOR ACRÍLICO EM PAREDES EXTERNAS DE CASAS. AF_06/2014	SINAPI	SERVIÇO	M2	962,72	3,16	3.042,20	0,39	68,43	B
S12290	LAVATÓRIO COM BANCADA EM GRANITO CINZA ANDORINHA, E = 2CM, DIM 0,80X0,60, COM 01 CUBA DE LOUÇA DE EMBUTIR, SIFÃO CROMADO, VALVULA CROMADA, TORNEIRA CROMADA, INCLUSIVE RODOPIA 10 CM, ASSENTADA.	ORSE	SERVIÇO	UN	3,00	988,44	2.965,32	0,38	68,72	B
101979	CHAPIM (RUFO CAPA) EM AÇO GALVANIZADO, CORTE 33. AF_11/2020	SINAPI	SERVIÇO	M	70,00	41,74	2.921,80	0,37	69,01	B
S13086	PORTA EM VIDRO TEMPERADO 10MM (2,00X2,10)M, INCOLOR, INCLUSIVE FERRAGENS DE FIXAÇÃO E INSTALAÇÃO, EXCLUSIVE PUXADOR - REV 01_10/2021	ORSE	SERVIÇO	M2	4,20	695,38	2.920,60	0,37	69,29	B
C1948	PONTO HIDRÁULICO, MATERIAL E EXECUÇÃO	SEINFRA	SERVIÇO	PT	11,00	256,47	2.821,17	0,36	69,57	B
S07842	LETRAS EM PVC EXPANDIDO PARA PLACA EM ACM	ORSE	SERVIÇO	UN	14,00	201,08	2.815,12	0,36	69,85	B
C1630	LOCAÇÃO DA OBRA - EXECUÇÃO DE GABARITO	SEINFRA	SERVIÇO	M2	379,25	7,15	2.711,64	0,34	70,11	B

## ORÇAMENTO - CURVA ABC DE SERVIÇOS

CÓDIGO	DESCRIÇÃO	FONTE	TIPO	UNIDADE	QUANTIDADE	PREÇO UNITÁRIO	PREÇO TOTAL	%	ACUMUL. %	CL	DATA : 27/11/2023			BDI :	28,82%
											VERSÃO	HORA	MES		
<b>OBRA:</b> CONSTRUÇÃO DE UNIDADE ESCOLAR DE 04 SALAS DE AULA E DEMAIS DEPENDÊNCIAS NA VILA LIBERDADE (COM MURO)															
<b>DESCRIÇÃO:</b> CONSTRUÇÃO DE UNIDADE ESCOLAR DE 04 SALAS DE AULA E DEMAIS DEPENDÊNCIAS NA VILA LIBERDADE (COM MURO)															
<b>LOCAL:</b> VILA LIBERDADE															
<b>CLIENTE:</b> PREFEITURA MUNICIPAL DE CHAPADINHA															
<b>UNIDADES:</b> 379,23M2															
<b>VALOR POR UNIDADE:</b> R\$ 2.683,15															
<b>Composições</b>															
93187	VERGA MOLDADA IN LOCO EM CONCRETO PARA JANELAS COM MAIS DE 1,5 M DE VÃO. AF_03/2016	SINAPI	SERVIÇO	M	25,00	107,47	2.686,75	0,34	70,38	B					
93197	CONTRAVERGA MOLDADA IN LOCO EM CONCRETO PARA VÃOS DE MAIS DE 1,5 M DE COMPRIMENTO. AF_03/2016	SINAPI	SERVIÇO	M	25,00	101,86	2.546,50	0,32	70,63	B					
C0357	BANCADA DE GRANITO (OUTRAS CORES) E = 3CM (COLOCADO)	SEINFRA	SERVIÇO	M2	4,04	608,34	2.457,69	0,31	70,87	B					
00004948	PORTAO DE ABRIR / GIRO, EM GRADIL DE METALON , COM REQUADRO, ACABAMENTO NATURAL - COMPLETO	SINAPI	MATERIAL	M2	4,83	507,52	2.451,32	0,31	71,11	B					
91845	ELETRODUTO FLEXIVEL CORRUGADO REFORÇADO, PVC, DN 25 MM (3/4"), PARA CIRCUITOS TERMINAIS, INSTALADO EM LAJE - FORNECIMENTO E INSTALAÇÃO. AF_03/2023	SINAPI	SERVIÇO	M	323,05	7,40	2.390,57	0,30	71,35	B					
C1950	PONTO SANITÁRIO, MATERIAL E EXECUÇÃO	SEINFRA	SERVIÇO	PT	10,00	238,04	2.380,40	0,30	71,58	B					
S02267	SOLEIRA EM GRANITO CINZA ANDORINHA, L = 18 CM, E = 2 CM	ORSE	SERVIÇO	M	19,00	122,23	2.322,37	0,29	71,81	B					
103670	LANÇAMENTO COM USO DE BALDES, ADENSAMENTO E ACABAMENTO DE CONCRETO EM ESTRUTURAS. AF_12/2015	SINAPI	SERVIÇO	M3	9,32	240,14	2.238,10	0,28	72,03	B					
93358	ESCAVAÇÃO MANUAL DE VALA PARA ALICERCE (0,30X0,40)M	SINAPI	SERVIÇO	M3	31,28	68,79	2.151,75	0,27	72,24	B					
90825	PORTA DE MADEIRA, MACIÇA (PESADA OU SUPERPESADA), 60X210CM, ESPESSURA DE 3,5CM, INCLUSO DOBRADIÇAS - FORNECIMENTO E INSTALAÇÃO. AF_12/2019	SINAPI	SERVIÇO	UN	3,00	712,80	2.138,40	0,27	72,45	B					
C1279	ESMALTE DUAS DEMÃOS EM ESQUADRIAS DE FERRO	SEINFRA	SERVIÇO	M2	48,00	44,42	2.132,16	0,27	72,66	B					
93358	ESCAVAÇÃO MANUAL DE VALA PARA ALICERCE. AF_02/2021	SINAPI	SERVIÇO	M3	26,23	68,79	1.804,36	0,23	72,84	B					
101963	LAJE PRÉ-MOLDADA UNIDIRECIONAL, BIAPOIADA, PARA PISO, ENCHIMENTO EM CERÂMICA, VIGOTA CONVENCIONAL, ALTURA TOTAL DA LAJE (ENCHIMENTO+CAPA) = (8+4). AF_11/2020_PA	SINAPI	SERVIÇO	M2	8,75	205,05	1.794,19	0,23	73,01	B					
104476	COMPOSIÇÃO PARAMÉTRICA DE PONTO ELÉTRICO DE TOMADA DE USO ESPECÍFICO 2P+T (20A/250V) EM EDIFÍCIO RESIDENCIAL COM ELETRODUTO EMBUTIDO EM RASGOS NAS PAREDES, INCLUSO TOMADA, ELETRODUTO, CABO, RASGO, QUEBRA E CHUMBAMENTO (EXGETO CHUVEIRO). AF_11/2022	SINAPI	SERVIÇO	UN	11,00	161,35	1.774,85	0,22	73,19	B					
C2850	INSTALAÇÕES PROVISÓRIAS DE LUZ, FORÇA, TELEFONE E LÓGICA	SEINFRA	SERVIÇO	UN	1,00	1.676,69	1.676,69	0,21	73,35	B					
97589	LUMINÁRIA TIPO PLAFON EM PLÁSTICO, DE SOBREPOR, COM 1 LÂMPADA FLUORESCENTE DE 15 W, SEM REATOR - FORNECIMENTO E INSTALAÇÃO. AF_02/2020	SINAPI	SERVIÇO	UN	43,00	37,62	1.617,66	0,20	73,51	B					
104474	COMPOSIÇÃO PARAMÉTRICA DE PONTO ELÉTRICO DE ILUMINAÇÃO, COM INTERRUPTOR PARALELO, EM EDIFÍCIO RESIDENCIAL COM ELETRODUTO EMBUTIDO EM RASGOS NAS PAREDES, INCLUSO CAIXA ELÉTRICA, MÓDULO DE TOMADA, ELETRODUTO, CABO, RASGO, QUEBRA E CHUMBAMENTO (SEM LUMINÁRIA E LÂMPADA). AF_11/2022	SINAPI	SERVIÇO	UN	5,00	315,82	1.579,10	0,20	73,67	B					
93358	ESCAVAÇÃO MANUAL DE VALA PARA BLOCO. AF_02/2021	SINAPI	SERVIÇO	M3	22,68	68,79	1.560,16	0,20	73,82	B					

## ORÇAMENTO - CURVA ABC DE SERVIÇOS

OBRA: CONSTRUÇÃO DE UNIDADE ESCOLAR DE 04 SALAS DE AULA E DEMAIS DEPENDÊNCIAS NA VILA LIBERDADE (COM MURO)

DESCRIÇÃO: CONSTRUÇÃO DE UNIDADE ESCOLAR DE 04 SALAS DE AULA E DEMAIS DEPENDÊNCIAS NA VILA LIBERDADE (COM MURO)

LOCAL: VILA LIBERDADE

CLIENTE: PREFEITURA MUNICIPAL DE CHAPADINHA

UNIDADES: 379,25M2

VALOR POR UNIDADE: R\$ 2.683,15

DATA: 27/11/2023 BDI: 28,82%

FONTE	VERSÃO	HORA	MES	DATA REF.
CAEMA	2019/12	116,68%	0,00%	12/2019
ORSE	2023/09	111,93%	70,07%	11/2023
SEINFRA	028.1 COM DESONERAÇÃO	84,44%	47,48%	10/2023
SINAPI	2023/10 COM DESONERAÇÃO	84,61%	47,70%	11/2023
Composições				
	PRÓPRIA	0,00%	0,00%	

CODIGO	DESCRIÇÃO	FONTE	TIPO	UNIDADE	QUANTIDADE	PREÇO UNITÁRIO	PREÇO TOTAL	%	ACUMUL. %	CL
93442	BANCADA MÁRMORE CINZA ANDORINHA 150 X 60 CM. COM CUBA DE EMBUTIR DE AÇO. VALVULA AMERICANA E SIFÃO TIPO GARRAFA EM METAL, ENGATE FLEXÍVEL 30 CM. TORNEIRA CROMADA, DE MESA, 1/2 OU 3/4, PARA PIA COZINHA, PADRÃO ALTO - FORNEC. E INSTALAÇÃO. AF_01/2020	SINAPI	SERVIÇO	UN	1,00	1.542,43	1.542,43	0,20	73,97	B
89714	TUBO PVC, SERIE NORMAL, ESGOTO PREDIAL, DN 100 MM, FORNECIDO E INSTALADO EM RAMAL DE DESCARGA OU RAMAL DE ESGOTO SANITÁRIO. AF_08/2022	SINAPI	SERVIÇO	M	48,00	31,76	1.524,48	0,19	74,12	B
103670	LANÇAMENTO COM USO DE BALDES, ADENSAMENTO E ACABAMENTO DE CONCRETO EM ESTRUTURAS. AF_02/2022	SINAPI	SERVIÇO	M3	6,33	240,14	1.520,09	0,19	74,27	B
S02310	PINTURA PARA SUPERFÍCIES DE MADEIRA COM LIXAMENTO, APLICAÇÃO DE 01 DEMÃO DE FUNDO SINTÉTICO NIVELADOR E 02 DEMÃOS DE TINTA ESMALTE OU ÓLEO	ORSE	SERVIÇO	M2	51,97	27,85	1.447,36	0,18	74,41	B
00036520	BACIA SANITÁRIA (VASO) CONVENCIONAL PARA PCD, SEM FURO FRONTAL, DE LOUCA BRANCA (SEM ASSENTO)	SINAPI	MATERIAL	UN	2,00	676,33	1.352,66	0,17	74,55	B
C2851	INSTALAÇÕES PROVISÓRIAS DE ÁGUA	SEINFRA	SERVIÇO	UN	1,00	1.343,32	1.343,32	0,17	74,68	B
100874	PUXADOR PARA PCD, FIXADO NA PORTA - FORNECIMENTO E INSTALAÇÃO. AF_01/2020	SINAPI	SERVIÇO	UN	4,00	326,47	1.305,88	0,17	74,81	B
93188	VERGA MOLDADA IN LOCO EM CONCRETO PARA PORTAS COM ATÉ 1,5 M DE VÃO. AF_03/2016	SINAPI	SERVIÇO	M	14,00	91,61	1.282,54	0,16	74,93	B
S100868S	BARRA DE APOIO RETA, EM AÇO INOX POLIDO, COMPRIMENTO 80 CM, FIXADA NA PAREDE - FORNECIMENTO E INSTALAÇÃO. AF_01/2020	ORSE	SERVIÇO	UN	4,00	320,16	1.280,64	0,16	75,06	B
C4830	JANELA BASCULANTE EM ALUMÍNIO ANODIZADO NATURAL, EXCLUSIVE VIDRO	SEINFRA	SERVIÇO	M2	2,40	527,57	1.266,17	0,16	75,18	B
S06386	*CAIXA DE PASSAGEM CP1-060 (40X40X60CM)	ORSE	SERVIÇO	UN	4,00	302,83	1.211,32	0,15	75,30	B
104473	COMPOSIÇÃO PARAMÉTRICA DE PONTO ELÉTRICO DE ILUMINAÇÃO, COM INTERRUPTOR SIMPLES, EM EDIFÍCIO RESIDENCIAL COM ELETRÓDUTO EMBUTIDO EM RASGOS NAS PAREDES, INCLUSO TOMADA, ELETRÓDUTO, CABO, RASGO E CHUMBAMENTO (SEM LUMINÁRIA E LÂMPADA). AF_11/2022	SINAPI	SERVIÇO	UN	8,00	147,89	1.183,12	0,15	75,42	B
96547	ARMAÇÃO DE BLOCO, VIGA BALDRAME OU SAPATA UTILIZANDO AÇO CA-50 DE 12,5 MM - MONTAGEM. AF_06/2017	SINAPI	SERVIÇO	KG	114,00	10,26	1.169,64	0,15	75,53	B
C0325	ATERRAMENTO COMPLETO C/HASTE COPPERWELD 3/4" X 3,0M	SEINFRA	SERVIÇO	UN	3,00	374,78	1.124,34	0,14	75,64	B
91924	CABO DE COBRE FLEXÍVEL ISOLADO, 1,5 MM², ANTI-CHAMA 450/750 V, PARA CIRCUITOS TERMINAIS - FORNECIMENTO E INSTALAÇÃO. AF_03/2023	SINAPI	SERVIÇO	M	411,35	2,62	1.077,74	0,14	75,75	B
S08637	CHAPIM DE CONCRETO PRÉ-MOLDADO	ORSE	SERVIÇO	M	20,00	53,50	1.070,00	0,14	75,85	B
92763	ARMAÇÃO DE PILAR OU VIGA DE ESTRUTURA CONVENCIONAL DE CONCRETO ARMADO UTILIZANDO AÇO CA-50 DE 12,5 MM - MONTAGEM. AF_06/2022	SINAPI	SERVIÇO	KG	107,70	9,02	971,45	0,12	75,95	B
S02460	LIMPEZA GERAL	ORSE	SERVIÇO	M2	379,25	2,28	864,69	0,11	76,03	B
S09988	CABO DE COBRE FLEXÍVEL ISOLADO, SEÇÃO 35MM², 450/750V / 70°C	ORSE	SERVIÇO	M	16,00	48,58	777,28	0,10	76,11	B

# ORÇAMENTO - CURVA ABC DE SERVIÇOS

<b>OBRA:</b>	CONSTRUÇÃO DE UNIDADE ESCOLAR DE 04 SALAS DE AULA E DEMAIS DEPENDÊNCIAS NA VILA LIBERDADE (COM MURO)
<b>DESCRIÇÃO:</b>	CONSTRUÇÃO DE UNIDADE ESCOLAR DE 04 SALAS DE AULA E DEMAIS DEPENDÊNCIAS NA VILA LIBERDADE (COM MURO)
<b>LOCAL:</b>	VILA LIBERDADE
<b>CLIENTE:</b>	PREFEITURA MUNICIPAL DE CHAPADINHA
<b>UNIDADES:</b>	379,25M2
<b>VALOR POR UNIDADE:</b>	R\$ 2.683,15

<b>DATA:</b>	27/11/2023	<b>BDI:</b>	28,82%
<b>VERSÃO</b>	2019/12	<b>HORA</b>	116,68%
<b>CAEMA</b>	2023/09	<b>MES</b>	0,00%
<b>ORSE</b>	028.1 COM DESONERAÇÃO	<b>DATA REF.</b>	12/2019
<b>SEINFRA</b>	2023/10 COM DESONERAÇÃO		11/2023
<b>SINAPI</b>	PROPRIA		10/2023
<b>Composições</b>			11/2023
		<b>0,00%</b>	<b>0,00%</b>

CÓDIGO	DESCRIÇÃO	FONTE	TIPO	UNIDADE	QUANTIDADE	PREÇO UNITÁRIO	PREÇO TOTAL	%	ACUMUL. %	CL
96619	LASTRO DE CONCRETO MAGRO, APLICADO EM BLOCOS DE COROAMENTO OU SAPATAS, ESPESSURA DE 5 CM. AF_08/2017	SINAPI	SERVIÇO	M2	26,88	28,06	754,25	0,10	76,18	B
S11397	PLACA DE OBRA EM LONA COM IMPRESSÃO DIGITAL 1,50 X 2,00M, INCLUSIVE ESTRUTURA EM METALON 20 X 20CM E ESCORAMENTO, INSTALADA	ORSE	SERVIÇO	UN	1,00	750,00	750,00	0,09	76,26	B
C4949	VIDRO TEMPERADO INCOLOR C/MASSA E=6MM, COLOCADO	SEINFRA	SERVIÇO	M2	2,40	291,54	699,70	0,09	76,33	B
93358	ESCAVAÇÃO MANUAL DE VALA PARA BLOCO DE FUNDAÇÃO	SINAPI	SERVIÇO	M3	10,08	68,79	693,40	0,09	76,40	B
C1969	PORTA DE AÇO EM CHAPA	SEINFRA	SERVIÇO	M2	1,89	359,69	679,81	0,09	76,46	B
S100878S	VASO SANITÁRIO SIFONADO COM CAIXA ACOPLADA, LOUÇA BRANCA - PADRÃO ALTO - FORNECIMENTO E INSTALAÇÃO. AF_01/2020	ORSE	SERVIÇO	UN	1,00	640,70	640,70	0,08	76,52	B
93186	VERGA MOLDADA IN LOCO EM CONCRETO PARA JANELAS COM ATÉ 1,5 M DE VÃO. AF_03/2016	SINAPI	SERVIÇO	M	6,00	94,68	568,08	0,07	76,58	B
93189	VERGA MOLDADA IN LOCO EM CONCRETO PARA PORTAS COM MAIS DE 1,5 M DE VÃO. AF_03/2016	SINAPI	SERVIÇO	M	5,00	109,04	545,20	0,07	76,63	B
93196	CONTRAVERGA MOLDADA IN LOCO EM CONCRETO PARA VÃOS DE ATÉ 1,5 M DE COMPRIMENTO. AF_03/2016	SINAPI	SERVIÇO	M	6,00	90,49	542,94	0,07	76,69	B
86926	TANQUE DE MÁRMORE SINTÉTICO COM COLUNA, 22L OU EQUIVALENTE, INCLUSO SIFÃO FLEXÍVEL EM PVC, VÁLVULA PLÁSTICA E TORNEIRA DE PLÁSTICO - FORNECIMENTO E INSTALAÇÃO. AF_01/2020	SINAPI	SERVIÇO	UN	1,00	539,42	539,42	0,07	76,74	B
89865	TUBO, PVC, SOLDÁVEL, DN 25MM, INSTALADO EM DRENO DE AR-CONDICIONADO - FORNECIMENTO E INSTALAÇÃO. AF_08/2022	SINAPI	SERVIÇO	M	36,00	14,54	523,44	0,07	76,79	B
89446	TUBO, PVC, SOLDÁVEL, DN 25MM, INSTALADO EM PRUMADA DE ÁGUA - FORNECIMENTO E INSTALAÇÃO. AF_06/2022	SINAPI	SERVIÇO	M	96,00	5,25	504,00	0,06	76,84	B
00034636	CAIXA D'ÁGUA / RESERVATORIO EM POLIETILENO, 1000 LITROS, COM TAMPA	SINAPI	MATERIAL	UN	1,00	479,00	479,00	0,06	76,89	B
C0518	CABO COBRE NU 16MM2	SEINFRA	SERVIÇO	M	20,00	23,88	477,60	0,06	76,94	B
100758	PINTURA COM TINTA ALQUÍDICA DE ACABAMENTO (ESMALTE SINTÉTICO ACETINADO) APLICADA A ROLO OU PINCEL SOBRE SUPERFÍCIES METÁLICAS (EXCETO PERFIL) EXECUTADO EM OBRA (02 DEMÃOS). AF_01/2020	SINAPI	SERVIÇO	M2	10,56	44,55	470,45	0,06	76,98	B
101964	LAJE PRÉ-MOLDADA UNIDIRECIONAL, BIAPOIADA, PARA FORRO, ENCHIMENTO EM CERÂMICA, VIGOTA CONVENCIONAL, ALTURA TOTAL DA LAJE (ENCHIMENTO+CAPA) = (8+3). AF_11/2020_PA	SINAPI	SERVIÇO	M2	2,40	192,46	461,90	0,06	77,03	B
00035277	CAIXA DE GORDURA EM PVC, DIÂMETRO MÍNIMO 300 MM, DIÂMETRO DE SAÍDA 100 MM, CAPACIDADE APROXIMADA 18 LITROS, COM TAMPA E GESTO	SINAPI	MATERIAL	UN	1,00	407,68	407,68	0,05	77,07	B
101895	DISJUNTOR TERMOMAGNÉTICO TRIPOLAR, CORRENTE NOMINAL DE 125A - FORNECIMENTO E INSTALAÇÃO. AF_10/2020	SINAPI	SERVIÇO	UN	1,00	389,79	389,79	0,05	77,11	B

## ORÇAMENTO - CURVA ABC DE SERVIÇOS

**OBRA:** CONSTRUÇÃO DE UNIDADE ESCOLAR DE 04 SALAS DE AULA E DEMAIS DEPENDÊNCIAS NA VILA LIBERDADE (COM MURO)

**DESCRIÇÃO:** CONSTRUÇÃO DE UNIDADE ESCOLAR DE 04 SALAS DE AULA E DEMAIS DEPENDÊNCIAS NA VILA LIBERDADE (COM MURO)

**LOCAL:** VILA LIBERDADE

**CLIENTE:** PREFEITURA MUNICIPAL DE CHAPADINHA

**UNIDADES:** 379,25M2

**VALOR POR UNIDADE:** R\$ 2.683,15

**DATA:** 27/11/2023

**BDI:** 28,82%

Fonte	Versão	Hora	Mes	Data Ref.
CAEMA	2019/12	116,68%	0,00%	12/2019
ORSE	2023/09	111,93%	70,07%	11/2023
SEINFRA	028,1 COM DESONERAÇÃO	84,44%	47,48%	10/2023
SINAPI	2023/10 COM DESONERAÇÃO	84,61%	47,70%	11/2023
Composições				
	PRÓPRIA	0,00%	0,00%	

CODIGO	DESCRIÇÃO	FONTE	TIPO	UNIDADE	QUANTIDADE	PREÇO UNITÁRIO	PREÇO TOTAL	%	ACUMUL. %	CL
92981	CABO DE COBRE FLEXÍVEL ISOLADO, 16 MM², ANTI-CHAMA 450/750 V, PARA DISTRIBUIÇÃO - FORNECIMENTO E INSTALAÇÃO. AF_12/2015	SINAPI	SERVIÇO	M	21,40	14,40	308,16	0,04	77,14	B
S04816	LOCAÇÃO DE MURO, INCLUSIVE EXECUÇÃO DE GABARITO DE MADEIRA	ORSE	SERVIÇO	M	260,68	1,17	305,00	0,04	77,17	B
96617	LASTRO DE CONCRETO MAGRO, APLICADO EM BLOCOS DE COROAMENTO OU SAPATAS, ESPESSURA DE 3 CM. AF_08/2017	SINAPI	SERVIÇO	M2	16,64	16,83	280,05	0,04	77,19	B
S03239	PLACA DE INAUGURAÇÃO DE OBRA EM ALUMÍNIO 0,15 X 0,39 M	ORSE	SERVIÇO	UN	1,00	278,18	278,18	0,04	77,22	B
97608	LUMINÁRIA ARANDELA TIPO TARTARUGA, COM GRADE DE SOBREPOR, COM 1 LÂMPADA FLUORESCENTE DE 15 W, SEM REATOR - FORNECIMENTO E INSTALAÇÃO. AF_02/2020	SINAPI	SERVIÇO	UN	2,00	128,01	256,02	0,03	77,25	B
S00353	ELETRODUTO DE PVC RÍGIDO ROSCÁVEL, DIÂM = 25MM (3/4")	ORSE	SERVIÇO	M	20,00	12,28	245,20	0,03	77,27	B
00039802	QUADRO DE DISTRIBUIÇÃO, SEM BARRAMENTO, EM PVC, DE SOBREPOR, PARA 18 DISJUNTORES NEMA OU 24 DISJUNTORES DIN	SINAPI	MATERIAL	UN	1,00	238,76	238,76	0,03	77,29	B
00009838	TUBO PVC SERIE NORMAL, DN 50 MM, PARA ESGOTO PREDIAL (NBR 5688)	SINAPI	MATERIAL	M	24,00	9,77	234,48	0,03	77,32	B
89707	CAIXA SIFONADA, PVC, DN 100 X 100 X 50 MM, JUNTA ELÁSTICA, FORNECIDA E INSTALADA EM RAMAL DE DESCARGA OU EM RAMAL DE ESGOTO SANITÁRIO. AF_08/2022	SINAPI	SERVIÇO	UN	5,00	45,52	227,60	0,03	77,34	B
101908	EXTINTOR DE INCÊNDIO PORTÁTIL COM CARGA DE PQS DE 4 KG, CLASSE BC - FORNECIMENTO E INSTALAÇÃO. AF_10/2020_PE	SINAPI	SERVIÇO	UN	1,00	213,99	213,99	0,03	77,36	B
89403	TUBO, PVC, SOLDÁVEL, DN 32MM, INSTALADO EM RAMAL DE DISTRIBUIÇÃO DE ÁGUA - FORNECIMENTO E INSTALAÇÃO. AF_06/2022	SINAPI	SERVIÇO	M	12,00	17,18	206,16	0,03	77,38	B
97599	LUMINÁRIA DE EMERGÊNCIA, COM 30 LÂMPADAS LED DE 2 W, SEM REATOR - FORNECIMENTO E INSTALAÇÃO. AF_02/2020	SINAPI	SERVIÇO	UN	8,00	24,61	196,88	0,02	77,40	B
91837	ELETRODUTO FLEXÍVEL CORRUGADO REFORÇADO, PVC, DN 32 MM (1"), PARA CIRCUITOS TERMINAIS, INSTALADO EM FORRÓ - FORNECIMENTO E INSTALAÇÃO. AF_03/2023	SINAPI	SERVIÇO	M	8,50	22,58	191,93	0,02	77,42	B
89353	REGISTRO DE GAVETA BRUTO, LATÃO, ROSCÁVEL, 3/4" - FORNECIMENTO E INSTALAÇÃO. AF_08/2021	SINAPI	SERVIÇO	UN	6,00	30,31	181,86	0,02	77,44	B
S09041	DISPOSITIVO DE PROTEÇÃO CONTRA SURTO DE TENSÃO DPS 60KA - 275V	ORSE	SERVIÇO	UN	2,00	86,34	172,68	0,02	77,45	B
101946	QUADRO DE MEDIÇÃO GERAL DE ENERGIA PARA 1 MEDIDOR DE SOBREPOR - FORNECIMENTO E INSTALAÇÃO. AF_10/2020	SINAPI	SERVIÇO	UN	1,00	170,16	170,16	0,02	77,47	B
98111	CAIXA DE INSPEÇÃO PARA ATERRAMENTO, CIRCULAR, EM POLIETILENO, DIÂMETRO INTERNO = 0,3 M. AF_12/2020	SINAPI	SERVIÇO	UN	3,00	54,47	163,41	0,02	77,49	B
C3738	INSTALAÇÃO DE TUBO DE VENTILAÇÃO 50MM C/ L=4M, C/ REBOCO E PINTURA A CAL (C/ MATERIAL)	SEINFRA	SERVIÇO	UN	2,00	74,19	148,38	0,02	77,50	B

# ORÇAMENTO - CURVA ABC DE SERVIÇOS

**OBRA:** CONSTRUÇÃO DE UNIDADE ESCOLAR DE 04 SALAS DE AULA E DEMAIS DEPENDÊNCIAS NA VILA LIBERDADE (COM MURO)

**DESCRIÇÃO:** CONSTRUÇÃO DE UNIDADE ESCOLAR DE 04 SALAS DE AULA E DEMAIS DEPENDÊNCIAS NA VILA LIBERDADE (COM MURO)

**LOCAL:** VILA LIBERDADE

**CLIENTE:** PREFEITURA MUNICIPAL DE CHAPADINHA

**UNIDADES:** 379,25M2

**VALOR POR UNIDADE:** R\$ 2.683,15

<b>DATA:</b> 27/11/2023	<b>BDI:</b> 28,82%			
<b>FONTE:</b> CAENA	<b>VERSÃO:</b> 2019/12	<b>HORA:</b> 116,68%	<b>MES:</b> 0,00%	<b>DATA REF.:</b> 12/2019
<b>ORSE:</b> 028.1 COM DESONERAÇÃO	<b>2023/09:</b> 84,44%	<b>111,93%</b>	<b>70,07%</b>	<b>11/2023</b>
<b>SINFRA:</b> 2023/10 COM DESONERAÇÃO	<b>84,61%</b>	<b>47,70%</b>	<b>47,70%</b>	<b>10/2023</b>
<b>SINAPI:</b> 0,00%	<b>PROPRIA:</b> 0,00%	<b>0,00%</b>	<b>0,00%</b>	<b>11/2023</b>

CÓDIGO	DESCRIÇÃO	FONTE	TIPO	UNIDADE	QUANTIDADE	PREÇO UNITÁRIO	PREÇO TOTAL	%	ACUMUL. %	CL
93653	DISJUNTOR MONOPOLAR TIPO DIN, CORRENTE NOMINAL DE 10A - FORNECIMENTO E INSTALAÇÃO. AF_10/2020	SINAPI	SERVIÇO	UN	12,00	10,67	128,04	0,02	77,51	B
89362	JOELHO 90 GRAUS, PVC, SOLDÁVEL, DN 25MM, INSTALADO EM RAMAL OU SUB-RAMAL DE ÁGUA - FORNECIMENTO E INSTALAÇÃO. AF_06/2022	SINAPI	SERVIÇO	UN	16,00	7,60	121,60	0,02	77,53	B
112721	PLACA INDICATIVA DE "SAIDA", ADESIVA, DIM.: 20 X 30 CM	ORSE	MATERIAL	UN	6,00	19,50	117,00	0,01	77,54	B
93674	DISJUNTOR BIPOLAR TIPO DR, CORRENTE NOMINAL DE 25A - FORNECIMENTO E INSTALAÇÃO. AF_10/2020	SINAPI	SERVIÇO	UN	1,00	115,63	115,63	0,01	77,55	B
89866	JOELHO 90 GRAUS, PVC, SOLDÁVEL, DN 25MM, INSTALADO EM DRENO DE AR-CONDICIONADO - FORNECIMENTO E INSTALAÇÃO. AF_08/2022	SINAPI	SERVIÇO	UN	18,00	5,91	106,38	0,01	77,56	B
C3513	CHUVEIRO CROMADO C/ ARTICULAÇÃO	SEINFRA	SERVIÇO	UN	1,00	105,49	105,49	0,01	77,57	B
89438	TE, PVC, SOLDÁVEL, DN 20MM, INSTALADO EM RAMAL DE DISTRIBUIÇÃO DE ÁGUA - FORNECIMENTO E INSTALAÇÃO. AF_06/2022	SINAPI	SERVIÇO	UN	12,00	8,17	98,04	0,01	77,58	B
94221	CUMEIRA PARA TELHA CERÂMICA EMBOÇADA COM ARGAMASSA TRAÇO 1:2:9 (CIMENTO, CAL E AREIA) PARA TELHADOS COM ATÉ 2 ÁGUAS, INCLUSIVE TRANSPORTE VERTICAL. AF_07/2019	SINAPI	SERVIÇO	M	4,50	21,28	95,76	0,01	77,59	B
91969	INTERRUPTOR PARALELO (3 MÓDULOS), 10A/250V, INCLUINDO SUPORTE E PLACA - FORNECIMENTO E INSTALAÇÃO. AF_03/2023	SINAPI	SERVIÇO	UN	1,00	71,58	71,58	0,01	77,59	B
94469	REGISTRO DE ESFERA, PVC, SOLDÁVEL, DN 25 MM, INSTALADO EM RESERVAÇÃO DE ÁGUA DE EDIFICAÇÃO QUE POSSUA RESERVATÓRIO DE FIBRA/FIBROCIMENTO FORNECIMENTO E INSTALAÇÃO. AF_06/2016	SINAPI	SERVIÇO	UN	2,00	31,16	62,32	0,01	77,60	B
94704	ADAPTADOR COM FLANGE E ANEL DE VEDAÇÃO, PVC, SOLDÁVEL, DN 32 MM X 1, INSTALADO EM RESERVAÇÃO DE ÁGUA DE EDIFICAÇÃO QUE POSSUA RESERVATÓRIO DE FIBRA/FIBROCIMENTO FORNECIMENTO E INSTALAÇÃO. AF_06/2016	SINAPI	SERVIÇO	UN	2,00	25,85	51,70	0,01	77,61	B
S12884	PLACA DE SINALIZAÇÃO, FOTOLUMINESCENTE, 38X19 CM, EM PVC, COM SETA INDICATIVA DE SENTIDO (ESQUERDA OU DIREITA) DE SAÍDA DE EMERGÊNCIA- PLACA S2	ORSE	SERVIÇO	UN	2,00	23,48	46,96	0,01	77,61	B
94703	ADAPTADOR COM FLANGE E ANEL DE VEDAÇÃO, PVC, SOLDÁVEL, DN 25 MM X 3/4, INSTALADO EM RESERVAÇÃO DE ÁGUA DE EDIFICAÇÃO QUE POSSUA RESERVATÓRIO DE FIBRA/FIBROCIMENTO FORNECIMENTO E INSTALAÇÃO. AF_06/2016	SINAPI	SERVIÇO	UN	2,00	19,45	38,90	0,00	77,61	B
89970	KIT DE REGISTRO DE PRESSÃO BRUTO DE LATÃO 3/4", INCLUSIVE CONEXÕES, ROSCÁVEL, INSTALADO EM RAMAL DE ÁGUA FRIA - FORNECIMENTO E INSTALAÇÃO. AF_12/2014	SINAPI	SERVIÇO	UN	1,00	36,57	36,57	0,00	77,62	B
94796	TORNEIRA DE BOIA PARA CAIXA D'ÁGUA, ROSCÁVEL, 3/4" - FORNECIMENTO E INSTALAÇÃO. AF_08/2021	SINAPI	SERVIÇO	UN	1,00	30,30	30,30	0,00	77,62	B
00037556	PLACA DE SINALIZAÇÃO DE SEGURANÇA CONTRA INCENDIO, FOTOLUMINESCENTE, QUADRADA, 20 X 20" CM, EM PVC 2" MM ANTI-CHAMAS (SIMBOLOS, CORES E PICTOGRAMAS CONFORME NBR 16820)	SINAPI	MATERIAL	UN	1,00	22,10	22,10	0,00	77,62	B

  
 CREA/RAC 110.313.774-3  
 Engenharia Civil

## ORÇAMENTO - CURVA ABC DE SERVIÇOS

**OBRA:** CONSTRUÇÃO DE UNIDADE ESCOLAR DE 04 SALAS DE AULA E DEMAIS DEPENDENCIAS NA VILA LIBERDADE (COM MURO)

**DESCRIÇÃO:** CONSTRUÇÃO DE UNIDADE ESCOLAR DE 04 SALAS DE AULA E DEMAIS DEPENDENCIAS NA VILA LIBERDADE (COM MURO)

**LOCAL:** VILA LIBERDADE

**CLIENTE:** PREFEITURA MUNICIPAL DE CHAPADINHA

**UNIDADES:** 379,25M2

**VALOR POR UNIDADE:** R\$ 2.683,15

**DATA:** 27/11/2023 **BDI:** 28,82%

FONTE	VERSÃO	HORA	MES	DATA REF.
CAEMA	2019/12	116,68%	0,00%	12/2019
ORSE	2023/09	111,93%	70,07%	11/2023
SEINFRA	028.1 COM DESONERAÇÃO	84,44%	47,48%	10/2023
SINAPI	2023/10 COM DESONERAÇÃO	84,61%	47,70%	11/2023
Composições	PRÓPRIA	0,00%	0,00%	

CÓDIGO	DESCRIÇÃO	FONTE	TIPO	UNIDADE	QUANTIDADE	PREÇO UNITÁRIO	PREÇO TOTAL	%	ACUMUL. %	CL
111927	PLACA PARA SINALIZAÇÃO DE "EXTINTOR EM PAREDE" PVC, DIM.: 20 X 20 CM	ORSE	MATERIAL	UN	1,00	20,34	20,34	0,00	77,63	B
113655	PLACA DE SINALIZAÇÃO, FOTOLUMINESCENTE, EM PVC, COM LOGOTIPO "EXTINTOR DE INCÊNDIO PORTÁTIL"-, PLACA E5	ORSE	MATERIAL	UN	1,00	13,05	13,05	0,00	77,63	B
93654	DISJUNTOR MONOPOLAR TIPO DIN, CORRENTE NOMINAL DE 16A - FORNECIMENTO E INSTALAÇÃO. AF_ 10/2020	SINAPI	SERVIÇO	UN	1,00	11,20	11,20	0,00	77,63	B

**Subtotal até 77,63%**      789.927,28

**Outros**      227.657,00

**Valor total do Orçamento**      1.017.584,28



## CRONOGRAMA FÍSICO-FINANCEIRO

<b>OBRA:</b>	CONSTRUÇÃO DE UNIDADE ESCOLAR DE 04 SALAS DE AULA E DEMAIS DEPENDÊNCIAS NA VILA LIBERDADE (COM MURO)			<b>DATA:</b>	27/11/2023	<b>BDI:</b>	28,82%
<b>DESCRIÇÃO:</b>	CONSTRUÇÃO DE UNIDADE ESCOLAR DE 04 SALAS DE AULA E DEMAIS DEPENDÊNCIAS NA VILA LIBERDADE (COM MURO)			<b>FORNTE:</b>	CAEMA	<b>VERSÃO:</b>	2019/12
<b>LOCAL:</b>	VILA LIBERDADE			<b>CAEMA:</b>	ORSE	<b>2023/09:</b>	116,68% 0,00%
<b>CLIENTE:</b>	PREFEITURA MUNICIPAL DE CHAPADINHA			<b>SEINFRA:</b>	028.1 COM DESONERAÇÃO	<b>11/2023:</b>	111,93% 70,07%
<b>UNIDADES:</b>	379,25M2			<b>SINAPI:</b>	2023/10 COM DESONERAÇÃO	<b>10/2023:</b>	84,44% 47,48%
<b>VALOR POR UNIDADE:</b>	R\$ 2.683,15			<b>Composições:</b>	PROPRIA	<b>11/2023:</b>	84,81% 47,70%
							0,00% 0,00%

ITEM	DESCRIÇÃO	VALOR (R\$)	MÊS 1	MÊS 2	MÊS 3	MÊS 4	MÊS 5	MÊS 6	Total parcela
1	SERVIÇOS PRELIMINARES	30.715,24	100,00 % 30.715,24						100,00 % 30.715,24
2	MOVIMENTAÇÃO DE TERRA	6.428,78	100,00 % 6.428,78						100,00 % 6.428,78
3	INFRAESTRUTURA	49.204,86	70,00 % 34.443,40	30,00 % 14.761,46					100,00 % 49.204,86
4	SUPERESTRUTURA	63.209,59	60,00 % 37.925,75	40,00 % 25.283,84					100,00 % 63.209,59
5	PAREDES E DIVISÓRIAS	58.160,02	50,00 % 29.080,01	50,00 % 29.080,01					100,00 % 58.160,02
6	COBERTURA	97.594,78		30,00 % 29.278,43	70,00 % 68.316,35				100,00 % 97.594,78
7	INSTALAÇÕES ELÉTRICAS	23.331,87			60,00 % 13.999,12	40,00 % 9.332,75			100,00 % 23.331,87
8	INSTALAÇÕES HIDRÁULICAS	5.261,44			70,00 % 3.683,01	30,00 % 1.578,43			100,00 % 5.261,44
9	INSTALAÇÕES SANITÁRIAS	12.479,61			70,00 % 8.735,73	30,00 % 3.743,88			100,00 % 12.479,61
10	LOUÇAS E METAIS	8.426,66						100,00 % 8.426,66	100,00 % 8.426,66
11	INSTALAÇÕES DE COMBATE A INCÊNDIO	1.642,64					20,00 % 328,53	80,00 % 1.314,11	100,00 % 1.642,64
12	PISO	55.540,46				50,00 % 27.770,23	50,00 % 27.770,23		100,00 % 55.540,46
13	REVESTIMENTO	90.831,15				50,00 % 45.415,58	50,00 % 45.415,57		100,00 % 90.831,15
14	FORRO	18.977,27					50,00 % 9.488,64	50,00 % 9.488,63	100,00 % 18.977,27



## CRONOGRAMA FÍSICO-FINANCEIRO

<b>OBRA:</b>	CONSTRUÇÃO DE UNIDADE ESCOLAR DE 04 SALAS DE AULA E DEMAIS DEPENDÊNCIAS NA VILA LIBERDADE (COM MURO)			<b>DATA:</b>	27/11/2023	<b>BDI:</b>	28,82%
<b>DESCRIÇÃO:</b>	CONSTRUÇÃO DE UNIDADE ESCOLAR DE 04 SALAS DE AULA E DEMAIS DEPENDÊNCIAS NA VILA LIBERDADE (COM MURO)			<b>VERSÃO:</b>	2019/12	<b>HORA:</b>	116,68% 0,00%
<b>LOCAL:</b>	VILA LIBERDADE			<b>ORSE:</b>	2023/09	<b>MES:</b>	111,93% 70,07%
<b>CLIENTE:</b>	PREFEITURA MUNICIPAL DE CHAPADINHA			<b>SEINFRA:</b>	028.1 COM DESONERAÇÃO		84,44% 47,48%
<b>UNIDADES:</b>	379.25M2			<b>SINAPI:</b>	2023/10 COM DESONERAÇÃO		84,61% 47,70%
<b>VALOR POR UNIDADE:</b>	R\$ 2.663,15			<b>Composições:</b>	PRÓPRIA		0,00% 0,00%

ITEM	DESCRIÇÃO	VALOR (R\$)	MÊS 1	MÊS 2	MÊS 3	MÊS 4	MÊS 5	MÊS 6	Total parcela
15	ESQUADRIAS	51.084,59					40,00 % 20.433,84	60,00 % 30.650,75	100,00 % 51.084,59
16	PINTURA	37.725,26					50,00 % 18.862,63	50,00 % 18.862,63	100,00 % 37.725,26
17	SERVIÇOS COMPLEMENTARES	9.133,81						100,00 % 9.133,81	100,00 % 9.133,81
18	MURO DE PROTEÇÃO	169.036,35	30,00 % 50.710,91	40,00 % 67.614,54	30,00 % 50.710,90				100,00 % 169.036,35
19	SERVIÇOS FINAIS	1.142,87						100,00 % 1.142,87	100,00 % 1.142,87
20	BENEFÍCIOS E DESPESAS INDIRETAS (BDI)	227.657,03	23,96 % 54.546,62	21,02 % 47.853,51	18,41 % 41.911,66	11,12 % 25.315,46	15,48 % 35.241,31	10,01 % 22.788,47	100,00 % 227.657,03
		1.017.584,28	243.850,71	457.722,50	645.079,27	758.235,60	915.776,35	1.017.584,28	1.017.584,28

  
**Edvaldo Paz Nunes**  
 CREANAC 110.313.774-3  
 Engenheiro Civil

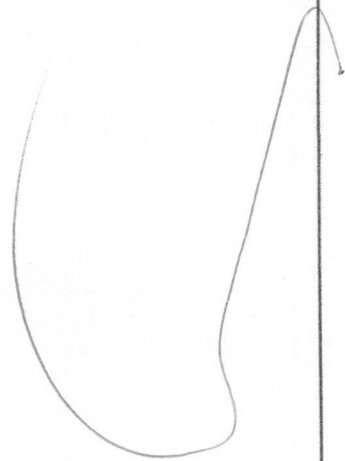

## COMPOSIÇÃO DO BDI

	<b>OBRA:</b>	CONSTRUÇÃO DE UNIDADE ESCOLAR DE 04 SALAS DE AULA E DEMAIS DEPENDÊNCIAS NA VILA LIBERDADE (COM MURO)	<b>DATA :</b> 27/11/2023	<b>BDI : 28,82%</b>	
	<b>DESCRIÇÃO:</b>	CONSTRUÇÃO DE UNIDADE ESCOLAR DE 04 SALAS DE AULA E DEMAIS DEPENDÊNCIAS NA VILA LIBERDADE (COM MURO)	<b>FORTE</b>	<b>VERSÃO</b>	<b>HORA</b>
	<b>LOCAL:</b>	VILA LIBERDADE	CAEMA	2019/12	116,68%
	<b>CLIENTE:</b>	PREFEITURA MUNICIPAL DE CHAPADINHA	ORSE	2023/09	111,93%
	<b>UNIDADES:</b>	379.25M2	SEINFRA	026.1 COM DESONERAÇÃO	84,44%
	<b>VALOR POR UNIDADE:</b>	R\$ 2.683,15	SINAPI	2023/10 COM DESONERAÇÃO	84,61%
			Composição	PRÓPRIA	0,00%
				0,00%	
				12/2019	
				11/2023	
				10/2023	
				11/2023	

COD	DESCRIÇÃO	%
<b>DI</b>	<b>DESPESAS INDIRETAS</b>	
AC	ADMINISTRAÇÃO CENTRAL	3,00
S	GARANTIA/SEGUROS	0,80
R	RISCOS	0,97
DF	DESPESAS FINANCEIRAS	0,59
	<b>TOTAL</b>	<b>5,36</b>

<b>I</b>	<b>DESPESAS LEGAIS (PIS/ISS/COFINS/INSS)</b>	
	PIS	0,65
	COFINS	3,00
	ISS	5,00
	CPRB	4,50
	<b>TOTAL</b>	<b>13,15</b>

<b>L</b>	<b>LUCRO BRUTO</b>	
	LUCRO	6,16
	<b>TOTAL</b>	<b>6,16</b>

**BDI = 28,82%**

$$\left( \frac{((1 + AC + S + R) \times (1 + DF)) \times (1 + L)}{(1 - I)} \right) - 1$$

  
**Salvador P. Nunes**  
 CREA NAC 110.313.774-8  
 Engenheiro Civil

## TABELA DE ENCARGOS SOCIAIS

<b>OBRA:</b>	CONSTRUÇÃO DE UNIDADE ESCOLAR DE 04 SALAS DE AULA E DEMAIS DEPENDÊNCIAS NA VILA LIBERDADE (COM MURO)	<b>DATA :</b> 27/11/2023	<b>BDI :</b> 28,82%			
<b>DESCRIÇÃO:</b>	CONSTRUÇÃO DE UNIDADE ESCOLAR DE 04 SALAS DE AULA E DEMAIS DEPENDÊNCIAS NA VILA LIBERDADE (COM MURO)	<b>FONTE</b>	<b>VERSÃO</b>	<b>HORA</b>	<b>MES</b>	<b>REF.</b>
<b>LOCAL:</b>	VILA LIBERDADE	CAEMA	2019/12	116,08%	0,00%	12/2019
<b>CLIENTE:</b>	PREFEITURA MUNICIPAL DE CHAPADINHA	ORSE	2023/09	111,93%	70,07%	11/2023
<b>UNIDADES:</b>	379.25M2	SEINFRA	028.1 COM DESONERAÇÃO	84,44%	47,48%	10/2023
<b>VALOR POR UNIDADE:</b>	R\$ 2.683,15	SINAPI	2023/10 COM DESONERAÇÃO	84,61%	47,70%	11/2023
		Composição	PRÓPRIA	0,00%	0,00%	

COD	DESCRIÇÃO	HORISTA %	MENSALISTA %
<b>A</b>	<b>GRUPO A</b>		
A1	INSS	0,00	0,00
A2	SESI	1,50	1,50
A3	SENAI	1,00	1,00
A4	INCRA	0,20	0,20
A5	SEBRAE	0,60	0,60
A6	SALÁRIO EDUCAÇÃO	2,50	2,50
A7	SEGURO CONTRA ACIDENTES DE TRABALHO	3,00	3,00
A8	FGTS	8,00	8,00
A9	SECONCI	1,00	1,00
	<b>TOTAL</b>	<b>17,80</b>	<b>17,80</b>
<b>B</b>	<b>GRUPO B</b>		
B1	REPOUSO SEMANAL REMUNERADO	17,88	0,00
B2	FERIADOS	3,95	0,00
B3	AUXIL IO - ENFERMIDADE	0,87	0,66
B4	13º SALÁRIO	10,96	8,33
B5	LICENÇA PATERNIDADE	0,07	0,05
B6	FALTAS JUSTIFICADAS	0,73	0,56
B7	DIAS DE CHUVAS	1,50	0,00
B8	AUXIL IO ACIDENTE DE TRABALHO	0,11	0,08
B9	FÉRIAS GOZADAS	11,11	8,45
B10	SALÁRIO MATERNIDADE	0,04	0,03
	<b>TOTAL</b>	<b>47,22</b>	<b>18,16</b>
<b>C</b>	<b>GRUPO C</b>		
C1	AVISO PRÉVIO INDENIZADO	4,55	3,46
C2	AVISO PRÉVIO TRABALHADO	0,11	0,08
C3	FÉRIAS INDENIZADAS	3,15	2,40
C4	DEPÓSITO RESCISÃO SEM JUSTA CAUSA	2,61	1,99
C5	INDENIZAÇÃO ADICIONAL	0,38	0,29
	<b>TOTAL</b>	<b>10,80</b>	<b>8,22</b>
<b>D</b>	<b>GRUPO D</b>		
D1	REINCIDÊNCIA DE GRUPO A SOBRE GRUPO B	8,41	3,23
D2	REINCIDÊNCIA DE GRUPO A SOBRE AVISO PRÉVIO TRABALHADO E REINCIDÊNCIA DO FGTS SOBRE AVISO PRÉVIO INDENIZADO	0,38	0,29
	<b>TOTAL</b>	<b>8,79</b>	<b>3,52</b>

**A + B + C + D =      84,61      47,70**

  
**Edvaldo F. Nunes**  
 CREA NAC 110.313.774-3  
 Engenheiro Civil



Anotação de Responsabilidade Técnica - ART  
Lei nº 6.496, de 7 de dezembro de 1977

**CREA-MA**

**ART OBRA / SERVIÇO**  
**Nº MA20230712725**

Conselho Regional de Engenharia e Agronomia do Estado do Maranhão

INICIAL

**1. Responsável Técnico**

**EDVALDO PAZ NUNES**

Título profissional: **ENGENHEIRO CIVIL**

RNP: 1103137743

Registro: 1103137743MA

**2. Dados do Contrato**

Contratante: **PREFEITURA MUNICIPAL DE CHAPADINHA**

CPF/CNPJ: 06.117.709/0001-58

**AVENIDA PRESIDENTE VARGAS**

Nº: 310

Complemento:

Bairro: **CENTRO**

Cidade: **CHAPADINHA**

UF: **MA**

CEP: 65500000

Contrato: **Não especificado**

Celebrado em:

Valor: **R\$ 2.500,00**

Tipo de contratante: **Pessoa Jurídica de Direito Público**

Ação Institucional: **Outros**

**3. Dados da Obra/Serviço**

**VILA LIBERDADE**

Nº: S/N

Complemento:

Bairro: **ZONA URBANA**

Cidade: **CHAPADINHA**

UF: **MA**

CEP: 65500000

Data de início: **02/10/2023**

Previsão de término: **27/11/2023**

Coordenadas Geográficas: **-3.761401, -43.352011**

Finalidade: **Escolar**

Código: **Não Especificado**

Proprietário: **PREFEITURA MUNICIPAL DE CHAPADINHA**

CPF/CNPJ: 06.117.709/0001-58

**4. Atividade Técnica**

14 - Elaboração

	Quantidade	Unidade
80 - Projeto > CONSTRUÇÃO CIVIL > EDIFICAÇÕES > DE EDIFICAÇÃO > #1.1.1.1 - DE ALVENARIA	379,25	m²
80 - Projeto > ESTRUTURAS > FUNDAÇÕES > DE FUNDAÇÕES SUPERFICIAIS > #2.9.1.2 - EM SAPATAS ISOLADAS	379,25	m²
80 - Projeto > ESTRUTURAS > ESTRUTURAS DE CONCRETO E ARGAMASSA ARMADA > #2.1.1 - DE ESTRUTURA DE CONCRETO ARMADO	379,25	m²
80 - Projeto > CONSTRUÇÃO CIVIL > INSTALAÇÕES HIDROSSANITÁRIAS > #1.4.1 - DE SISTEMA DE ÁGUA POTÁVEL	379,25	m²
80 - Projeto > CONSTRUÇÃO CIVIL > INSTALAÇÕES HIDROSSANITÁRIAS > #1.4.3 - DE INSTALAÇÃO DE SISTEMA DE ESGOTO SANITÁRIO	379,25	m²
80 - Projeto > ELETROTÉCNICA > INSTALAÇÕES ELÉTRICAS > DE INSTALAÇÕES ELÉTRICAS EM BAIXA TENSÃO > #11.10.1.2 - PARA FINS COMERCIAIS	379,25	m²
80 - Projeto > CONSTRUÇÃO CIVIL > INSTALAÇÕES DE PREVENÇÃO E COMBATE A INCÊNDIO > #1.6.6 - DE PREVENÇÃO E COMBATE A INCÊNDIO E PÂNICO	379,25	m²
80 - Projeto > ESTRUTURAS > ESTRUTURAS METÁLICAS > DE ESTRUTURA METÁLICA > #2.2.1.1 - PARA EDIFICAÇÃO	379,25	m²
35 - Elaboração de orçamento > CONSTRUÇÃO CIVIL > EDIFICAÇÕES > DE EDIFICAÇÃO > #1.1.1.1 - DE ALVENARIA	379,25	m²

Após a conclusão das atividades técnicas o profissional deve proceder a baixa desta ART

**5. Observações**

ELABORAÇÃO DE PROJETO TÉCNICO DE ENGENHARIA E PLANILHA ORÇAMENTÁRIA REFERENTE A SERVIÇOS DE CONSTRUÇÃO DE UMA UNIDADE ESCOLAR COM 04 (QUATRO) SALAS DE AULA E DEMAIS DEPENDÊNCIAS NA VILA LIBERDADE ZONA URBANA DO MUNICÍPIO DE CHAPADINHA- MA, COM ÁREA TOTAL CONSTRUÍDA DE 379,25M2.

**6. Declarações**

- Declaro que estou cumprindo as regras de acessibilidade previstas nas normas técnicas da ABNT, na legislação específica e no decreto n. 5296/2004.

- Cláusula Compromissória: Qualquer conflito ou litígio originado do presente contrato, bem como sua interpretação ou execução, será resolvido por arbitragem, de acordo com a Lei no. 9.307, de 23 de setembro de 1996, por meio do Centro de Mediação e Arbitragem - CMA vinculado ao Crea-MA, nos termos do respectivo regulamento de arbitragem que, expressamente, as partes declaram concordar.

**7. Entidade de Classe**

UEMA - UNIVERSIDADE ESTADUAL DO MARANHÃO

A autenticidade desta ART pode ser verificada em: <https://crea-ma.sitac.com.br/publico/>, com a chave: 5YD68  
Impresso em: 11/12/2023 às 14:53:31 por: ip: 187.0.36.1

[www.creama.org.br](http://www.creama.org.br)

[faleconosco@creama.org.br](mailto:faleconosco@creama.org.br)

Tel: (98) 2106-8300

Fax: (98) 2106-8300





Anotação de Responsabilidade Técnica - ART  
Lei nº 6.496, de 7 de dezembro de 1977

**CREA-MA**

**ART OBRA / SERVIÇO**  
**Nº MA20230712725**

Conselho Regional de Engenharia e Agronomia do Estado do Maranhão

Documento assinado digitalmente  
**gov.br** EDVALDO PAZ NUNES  
Data: 11/12/2023 15:02:21-0300  
Verifique em <https://validar.iti.gov.br>

**8. Assinaturas**

Declaro serem verdadeiras as informações acima

EDVALDO PAZ NUNES - CPF: 508.273.833-04

Local \_\_\_\_\_ de \_\_\_\_\_ de \_\_\_\_\_  
data

PREFEITURA MUNICIPAL DE CHAPADINHA - CNPJ: 06.117.709/0001-58

**9. Informações**

\* A ART é válida somente quando quitada, mediante apresentação do comprovante do pagamento ou conferência no site do Crea.

**10. Valor**

Valor da ART: R\$ 96,62 Registrada em: 07/12/2023 Valor pago: R\$ 96,62 Nosso Número: 8305095318

A autenticidade desta ART pode ser verificada em: <https://crea-ma.sitac.com.br/publico/>, com a chave: 5YD68  
Impresso em: 11/12/2023 às 14:53:31 por: , ip: 187.0.36.1



SECRETARIA DE  
INFRAESTRUTURA  
E URBANISMO



PREFEITURA MUNICIPAL  
**CHAPADINHA**  
Compromisso e Desenvolvimento

ESTADO DO MARANHÃO  
PREFEITURA MUNICIPAL DE CHAPADINHA  
SECRETARIA MUNICIPAL DE INFRAESTRUTURA E URBANISMO

**PLANTAS E ANEXOS**

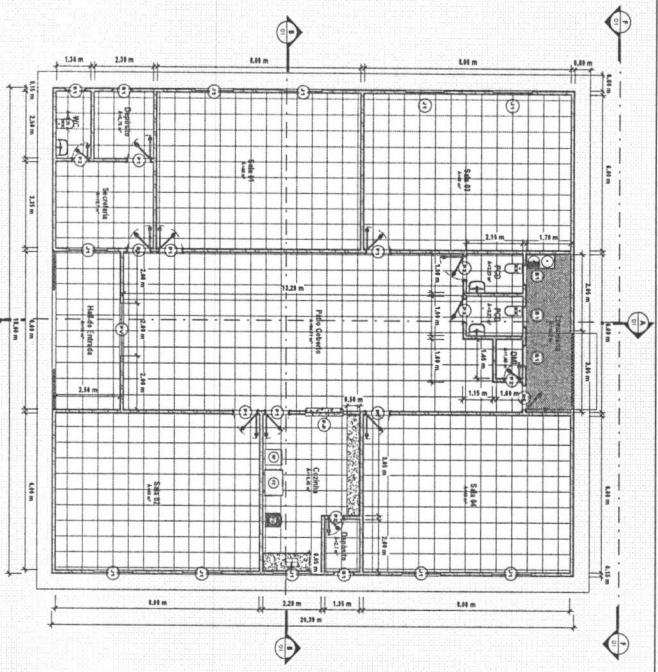

1 Planta Baixa  
1 : 100

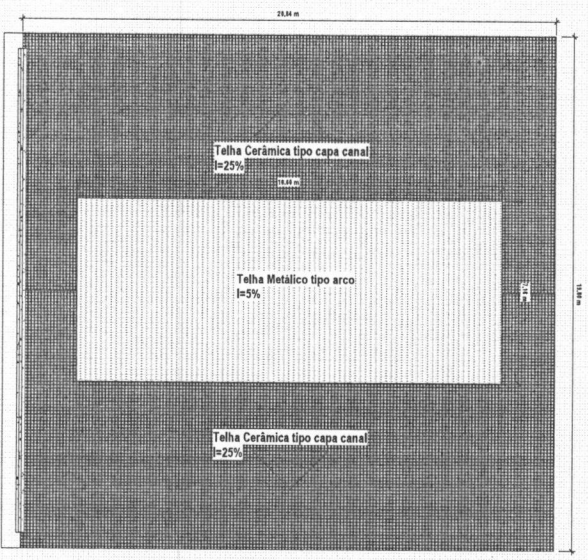

2 Planta de Cobertura  
1 : 100

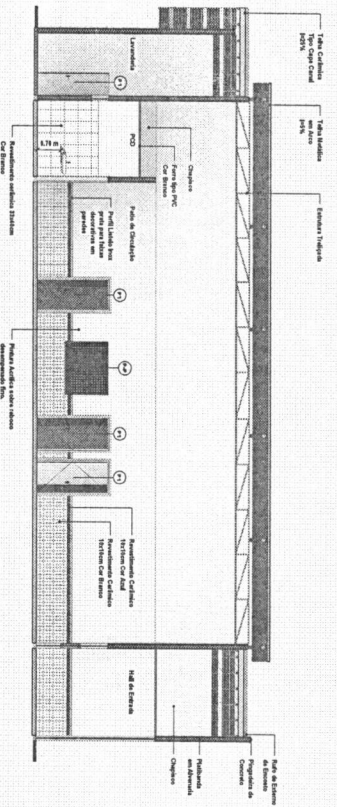

3 A  
1 : 75

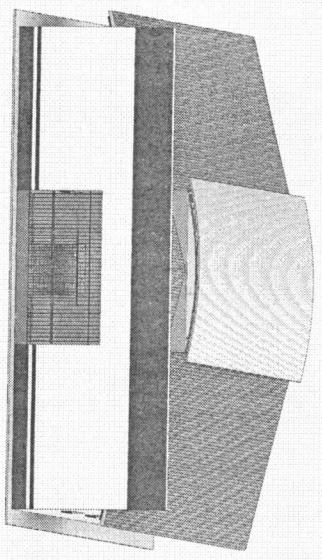

5 VISTA 3D

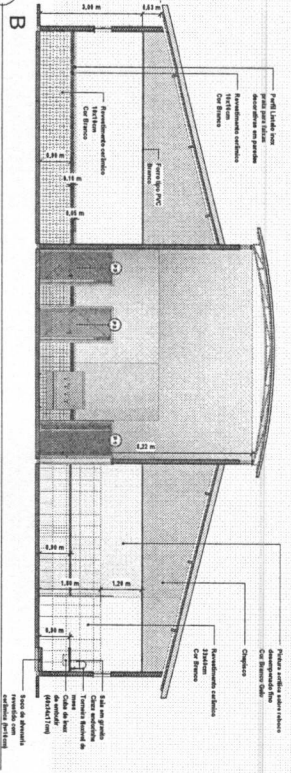

4 B  
1 : 75

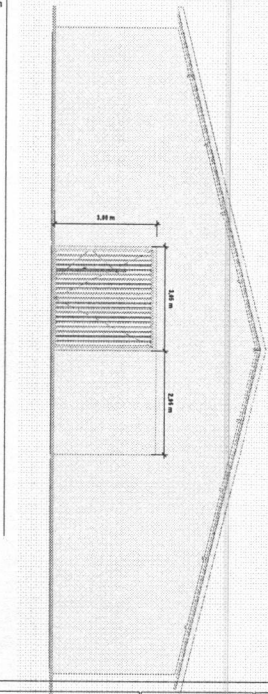

6 F  
1 : 75

Colégio	Arquiteto	Arquiteta	Arquiteta	Arquiteta
Ponto Baixo	1.010	1.010	1.010	1.010
P1	1.010	1.010	1.010	1.010
P2	1.010	1.010	1.010	1.010
P3	1.010	1.010	1.010	1.010
P4	1.010	1.010	1.010	1.010

Colégio	Arquiteto	Arquiteta	Arquiteta	Arquiteta
P1	1.010	1.010	1.010	1.010
P2	1.010	1.010	1.010	1.010
P3	1.010	1.010	1.010	1.010
P4	1.010	1.010	1.010	1.010



SECRETARIA DE INFRAESTRUTURA E URBANISMO  
PREFEITURA MUNICIPAL DE CHAPADINHA  
Comunidade e Desenvolvimento

Título: CONSTRUÇÃO DE UMA UNIDADE ESCOLAR DE 04 SALAS DE AULAS E DEMAIS DEPENDENCIAS

Local: BAIRRO VILA LIBERDADE, CHAPADINHA-MA

Conteúdo: PLANTA BAIXA, COBERTURA, CORTES

Tipologia: PREFEITURA MUNICIPAL DE CHAPADINHA-MA

Arquiteto: ARQUITETO RESPONSÁVEL TÉCNICO

Arquiteta: ARQUITETA RESPONSÁVEL TÉCNICO

Arquiteta: ARQUITETA RESPONSÁVEL TÉCNICO

Arquiteta: ARQUITETA RESPONSÁVEL TÉCNICO

Arquiteta: ARQUITETA RESPONSÁVEL TÉCNICO

Arquiteta: ARQUITETA RESPONSÁVEL TÉCNICO



ESTADO DO MARANHÃO  
MUNICÍPIO DE CHAPADINHA  
PREFEITURA MUNICIPAL DE CHAPADINHA

ANEXO II

CONTRATO Nº \_\_\_\_\_ QUE ENTRE SI CELEBRAM O MUNICÍPIO DE CHAPADINHA, ESTADO DO MARANHÃO E A EMPRESA \_\_\_\_\_ PARA \_\_\_\_\_, NA FORMA ABAIXO:

Pelo presente instrumento, de um lado, o Município de Chapadinha, Estado do Maranhão, pessoa jurídica de direito público interno, por intermédio da sua Prefeitura Municipal, inscrita no CNPJ/MF sob o nº \_\_\_\_\_ com sede na \_\_\_\_\_, Chapadinha/MA, neste ato representado pela Prefeita Municipal, \_\_\_\_\_, doravante denominada CONTRATANTE, e o(a) ..... inscrito(a) no CNPJ/MF sob o nº ....., sediado(a) na ....., em ....., doravante designada CONTRATADA, neste ato representada pelo(a) Sr.(a) ....., portador(a) da Carteira de Identidade nº ....., expedida pela (o) ....., e CPF nº ....., tendo em vista o que consta no Processo nº ....., e em observância às disposições da Lei nº 12.462, de 4 de agosto de 2011, do Decreto nº 7.581, de 11 de outubro de 2011, da Medida Provisória nº 961, de 6 de maio de 2022, e da Lei n.º 8.666, de 21 de junho de 1993, no que couber, resolvem celebrar o presente Termo de Contrato, decorrente do Edital REGIME DIFERENCIADO DE CONTRATAÇÃO ELETRÔNICO Nº 030/2023, mediante as cláusulas e condições a seguir enunciadas.

**1. CLÁUSULA PRIMEIRA – OBJETO**

1.1. O objeto do presente Termo de Contrato é a Contratação de empresa especializada em serviços de engenharia para construção de 01 (uma) escola de 01 (uma) sala e demais dependências no Povoado Bom Princípio, município de Chapadinha, a serem executadas nas condições estabelecidas no Projeto Básico e demais documentos técnicos que se encontram anexos ao Edital do certame que deu origem a este instrumento contratual.

1.2. Este Termo de Contrato vincula-se ao Edital e seus anexos, identificado no preâmbulo acima, e à proposta vencedora, independentemente de transcrição.

**2. CLÁUSULA SEGUNDA – VIGÊNCIA**

2.1. O prazo de vigência deste Termo de Contrato é aquele fixado no Projeto Básico, com início na data de ...../...../.....e encerramento em ...../...../.....

2.1.1. A vigência poderá ultrapassar o exercício financeiro, desde que as despesas referentes à contratação sejam integralmente empenhadas até 31 de dezembro do corrente ano, para fins de inscrição em restos a pagar.

2.2. O prazo de execução do objeto é de ..... (*indicar o prazo de execução*), cujas etapas observarão o cronograma fixado no Projeto Básico.

2.3. Os prazos de execução e de vigência do contrato poderão ser prorrogados, com fundamento no art. 57, § 1º, da Lei n.º 8.666/1993, mediante prévia apresentação de justificativas, autorização da autoridade competente para a celebração do ajuste e da correspondente adequação do cronograma físico-financeiro, formalizadas nos autos do processo administrativo.

2.4. As prorrogações dos prazos de execução e de vigência do contrato deverão ser promovidas por meio de prévia celebração de termo aditivo.



**ESTADO DO MARANHÃO**  
**MUNICIPIO DE CHAPADINHA**  
**PREFEITURA MUNICIPAL DE CHAPADINHA**

2.5. Ocorrendo impedimento, paralisação ou sustação do contrato, na forma dos itens 2.3 e 2.4 acima, o cronograma de execução será prorrogado automaticamente, por igual tempo, conforme preceitua o art. 79, § 5º, da Lei nº 8.666/93, mediante prévio termo aditivo.

2.6. A prorrogação do prazo de execução da obra implica a prorrogação do prazo da vigência do contrato por igual período, exceto se houver dispositivo em sentido contrário no termo aditivo de prorrogação.

### **3. CLÁUSULA TERCEIRA – PREÇO**

3.1. O valor total da contratação é de R\$ ..... (.....)

3.2. No valor acima estão incluídas todas as despesas ordinárias diretas e indiretas decorrentes da execução do objeto, inclusive tributos e/ou impostos, encargos sociais, trabalhistas, previdenciários, fiscais e comerciais incidentes, taxa de administração, frete, seguro e outros necessários ao cumprimento integral do objeto da contratação.

3.3. No caso de regime de empreitada por preço unitário, o valor acima será meramente estimativo, de forma que os pagamentos devidos à CONTRATADA dependerão do quantitativo efetivamente executado.

### **4. CLÁUSULA QUARTA – DOTAÇÃO ORÇAMENTÁRIA**

4.1. As despesas decorrentes desta contratação estão programadas em dotação orçamentária própria, prevista no orçamento da União, para o exercício de 2022, na classificação abaixo:

<b>02.12.04</b>	<b>FUNDO MUNIC. DESENVOLV. EDUCAÇÃO BÁSICA</b>
12.361.0016.1017.0000	CONSTRUÇÃO, AMPLIAÇÃO E REFORMA DE ESCOLAS DO ENS. FUNDAMENTAL – E. F. 30%
44.90.51.00	Obras e Instalações

### **5. CLÁUSULA QUINTA – PAGAMENTO**

5.1. Os pagamentos serão realizados no prazo de até 30 (trinta) dias consecutivos, contados da apresentação da nota fiscal/fatura respectiva, após medição e comprovação dos serviços efetivamente realizados, conforme laudo de medição da Secretaria Municipal de Infraestrutura, assinado pelo servidor designado para acompanhar e fiscalizar a execução do objeto desta licitação, desde que não haja fator impeditivo provocado pela Contratada.

5.1.1. A primeira medição só será paga com a apresentação dos seguintes documentos:

- a) Anotação de Responsabilidade Técnica – ART, expedida pelo Conselho Regional de Engenharia, Arquitetura e Agronomia do Maranhão (CREA/MA);
- b) Inscrição no CEI (INSS);
- c) Alvará de Construção, expedido pela Prefeitura Municipal de Chapadinho/MA;
- d) Instalação da placa da obra, exigida pela Prefeitura Municipal de Chapadinho.

5.1.2. O pagamento da última medição ou parcela, não inferior a 10% (dez por cento) do valor total do objeto desta licitação, somente será efetuado mediante o recebimento definitivo do objeto.

5.2. Nenhum pagamento será efetuado sem a comprovação da regularidade de habilitação da licitante durante toda execução do objeto.

5.3. No caso de eventual atraso de pagamento, desde que a Contratada não tenha concorrido de alguma forma para tanto, será devida compensação financeira, que será calculada, mediante a aplicação da seguinte fórmula:

$$EM = I \times N \times VP$$



**ESTADO DO MARANHÃO**  
**MUNICÍPIO DE CHAPADINHA**  
**PREFEITURA MUNICIPAL DE CHAPADINHA**

Na qual:

EM = Encargos moratórios;

N = Número de dias entre a data prevista para o pagamento e a do efetivo pagamento;

VP = Valor da parcela a ser paga.

I = Índice de compensação financeira = 0,00016438, assim apurado:

$I = (TX)I = (6/100) / 365I = 0.00016438$  TX = Percentual da taxa anual = 6%

5.4. Caso a Contratada seja optante do Sistema Integrado de Pagamento de Impostos e Contribuições das Microempresas e das Empresas e Pequeno Porte (SIMPLES), deverá apresentar, juntamente com a Nota Fiscal, declaração na qual faça constar essa condição, conforme modelo trazido na Instrução Normativa SRF n.º 480, de 15 de dezembro de 2004.

5.5. A Contratante poderá deduzir do montante a pagar os valores correspondentes a multas ou indenizações devidas pela Contratada.

5.6. Nenhum pagamento será efetuado à Contratada enquanto pendente de liquidação qualquer obrigação financeira que lhe for imposta, em virtude de penalidade ou inadimplência, pelo descumprimento deste contrato, sem que isso gere direito ao reajustamento do preço ou à atualização monetária.

## **6. CLÁUSULA SEXTA – REAJUSTE DE PREÇOS**

6.1. As regras acerca do reajuste de preços são as estabelecidas no Projeto Básico.

## **7. CLÁUSULA SÉTIMA – GARANTIA DE EXECUÇÃO**

7.1. A CONTRATADA prestou garantia no valor de R\$ \_\_\_\_\_ (\_\_\_\_\_), correspondente ao percentual de 5% (cinco por cento) do valor deste Contrato, optando pela \_\_\_\_\_ (caução em dinheiro ou títulos da dívida pública, seguro-garantia ou fiança bancária).

7.2. Durante a execução do objeto, a CONTRATADA reforçará a caução acima referida de modo a perfazer, permanentemente, um total correspondente a 5% (cinco por cento) do valor contratual a preços iniciais e reajustamentos, se os houver.

7.3. Se for necessária a prorrogação do prazo de validade da garantia de execução do Contrato, a CONTRATADA, ficará obrigada a adotar as necessárias providências.

7.4. A garantia de execução do Contrato ou o seu saldo, se houver, somente será devolvida à CONTRATADA após o cumprimento integral de todas as obrigações por ela assumidas, no prazo de até 30 (trinta) dias úteis contados do recebimento definitivo do objeto deste Contrato.

## **8. CLÁUSULA OITAVA – DA ENTREGA, DO RECEBIMENTO DO OBJETO E DA FISCALIZAÇÃO**

8.1. O objeto desta licitação será recebido:

a) provisoriamente, mediante termo circunstanciado, assinado pelo responsável pelo seu acompanhamento e fiscalização bem como por representante da CONTRATADA, no prazo de até 15 (quinze) dias consecutivos da comunicação desta;

b) definitivamente, mediante termo circunstanciado, assinado por servidor designado pela Secretaria Municipal de Infraestrutura bem como por representante da CONTRATADA, após o decurso do prazo de até 25 (vinte e cinco) dias consecutivos, contados da data do recebimento provisório.

8.2. O recebimento provisório ou definitivo não exclui a responsabilidade civil pela solidez e segurança dos serviços, nem ético-profissional pela perfeita execução do Contrato.

8.3. A Secretaria Municipal de Infraestrutura rejeitarão, no todo ou em parte, os serviços executados em desacordo com os projetos e especificações técnicas do objeto deste Contrato.



**ESTADO DO MARANHÃO  
MUNICÍPIO DE CHAPADINHA  
PREFEITURA MUNICIPAL DE CHAPADINHA**

8.4. A fiscalização dos serviços será levada a efeito pela Secretaria Municipal de Infraestrutura, de acordo com os critérios para medições de serviços da CONTRATANTE, à qual competirá dirimir as dúvidas que surgirem no curso da execução dos mesmos.

8.5. Independentemente da fiscalização dos serviços exercida pela CONTRATANTE, a CONTRATADA está obrigada a manter permanentemente fiscalização e supervisão dos mesmos, dentro dos limites fixados pela Secretaria Municipal de Infraestrutura.

8.6. Quaisquer exigências da Fiscalização inerentes ao objeto do CONTRATO deverão ser prontamente atendidas pela CONTRATADA, sem ônus para o CONTRATANTE.

8.7. A CONTRATANTE se reserva o direito de rejeitar no todo ou em parte, os serviços executados em desacordo com o CONTRATO.

8.8. Sem prejuízo da plena responsabilidade da CONTRATADA, todos os trabalhos contratados estarão sujeitos a mais ampla e irrestrita Fiscalização, a qualquer hora, e em toda a área abrangida pelo serviço, por pessoas devidamente credenciadas.

8.9. A CONTRATANTE se fará presente no local dos serviços por seu(s) fiscal(is) credenciado(s) ou por Comissão Fiscal.

8.10. À Fiscalização compete o acompanhamento e amplo controle da execução dos serviços, até a sua conclusão.

**9. CLÁUSULA NONA – OBRIGAÇÕES DA CONTRATANTE E DA CONTRATADA**

9.1. Sem que a elas se limite sua responsabilidade, são as seguintes às obrigações da CONTRATANTE:

- a) acompanhar e fiscalizar a execução do objeto presente Contrato;
- b) atestar os documentos fiscais pertinentes, quando comprovada a execução dos serviços, podendo recusar aqueles que não estejam de acordo com os termos deste Contrato;
- c) notificar a CONTRATADA para a reparação, correção, remoção ou substituição, às suas expensas, no todo ou em parte, de situações em que se verifiquem vícios, defeitos ou incorreções, resultantes da execução dos serviços;
- d) efetuar os pagamentos à CONTRATADA, de acordo com a forma e prazo estabelecidos neste instrumento, observando as normas administrativas e financeiras em vigor;
- e) comunicar à CONTRATADA toda e qualquer ocorrência relacionada com a execução da obra;
- f) prestar as informações e os esclarecimentos que venham a ser solicitados pelos empregados da CONTRATADA;
- g) proceder às advertências, multas e demais cominações legais pelo descumprimento das obrigações assumidas pela CONTRATADA.

9.2. Além das disciplinadas no Edital e de outras decorrentes do cumprimento de normas regulamentares, são obrigações da CONTRATADA, sem que a elas se limite a sua responsabilidade:

- a) iniciar a execução dos serviços em até 05 (cinco) dias consecutivos, contados a partir da data de recebimento da Ordem de Execução de Serviço, expedida pela Secretaria Municipal de Infraestrutura.
- b) substituir ou afastar qualquer empregado por recomendação da CONTRATANTE, que comprovadamente causar embaraço a boa execução do objeto contratado;
- c) comparecer, sempre que solicitada, à sede da CONTRATANTE, em horário por esta estabelecido, a fim de receber instruções e acertar providências;
- d) obedecer as normas e especificações constantes do Edital e seus Anexos e respeitar rigorosamente as recomendações da Associação Brasileira de Normas Técnicas – ABNT;
- e) manter no local da obra o livro “Diário de Ocorrências”, com todas as folhas devidamente numeradas e rubricadas pelo seu representante legal e pela fiscalização, que deverá ficar à disposição da fiscalização para anotação de todas as ocorrências;
- f) reparar, corrigir, remover, reconstruir ou substituir, dentro do prazo estipulado pela fiscalização, os eventuais vícios, defeitos ou incorreções constatados pela fiscalização nos serviços ou nos materiais e equipamentos empregados;



**ESTADO DO MARANHÃO**  
**MUNICIPIO DE CHAPADINHA**  
**PREFEITURA MUNICIPAL DE CHAPADINHA**

- g) indicar formalmente à fiscalização, no prazo de 05 (cinco) dias consecutivos a contar da assinatura do Contrato, o preposto que, uma vez aceito pela CONTRATANTE, a representará na execução do Contrato.
- g.1) O preposto não poderá ser substituído sem prévia anuência da CONTRATANTE;
- h) permitir o livre exercício da fiscalização a técnicos designados pela CONTRATANTE;
- i) fazer prova perante a CONTRATANTE, do cumprimento de todas as suas obrigações trabalhistas, previdenciárias, assistenciais, securitárias e sindicais, decorrentes do presente Contrato, quando exigido;
- j) comparecer em juízo, na hipótese de qualquer reclamação trabalhista intentada contra a CONTRATANTE por empregado da CONTRATADA, reconhecendo sua verdadeira condição de empregadora e substituir a CONTRATANTE no processo até o final do julgamento, arcando com todas as despesas decorrentes de eventual condenação;
- k) fornecer, às suas expensas, os uniformes e materiais de proteção e segurança (equipamentos de proteção individual e coletivo), indispensáveis para a execução dos serviços que assim o exigirem, em quantidades compatíveis com o número de pessoas empregadas;
- l) comunicar à CONTRATANTE, imediatamente, qualquer ocorrência ou anormalidade que venha a interferir na execução dos serviços objetivados no presente instrumento;
- m) assumir a responsabilidade administrativa, civil e penal sobre danos eventualmente causados aos seus funcionários e a terceiros por culpa ou dolo.
- n) receber, conferir, guardar e zelar pelos bens que lhe forem confiados pela CONTRATANTE, os quais ficarão sob sua responsabilidade até o recebimento do objeto do Contrato;
- o) assumir toda responsabilidade administrativa, civil e penal sobre danos eventualmente causados aos seus funcionários e por estes a terceiros, por culpa ou dolo;
- p) responsabilizar-se os custos referentes à aquisição e transporte de materiais e ferramentas necessários a execução dos serviços objeto deste Contrato;
- q) responsabilizar-se pelas despesas com transporte, alimentação e todos os outros encargos incidentes sobre a mão-de-obra utilizada para os serviços;
- r) remover do local dos serviços, as suas expensas, diariamente todos os expurgo proveniente dos serviços que realizar, independentemente da sua composição;
- s) responder por todos os encargos trabalhistas e previdenciários, bem como a obrigatoriedade na substituição de funcionários de férias ou afastado do serviço por qualquer motivo superior a 02 (dois) dias úteis;
- t) responsabilizar-se exclusivamente pelos salários, gratificações, encargos previdenciários e trabalhistas dos servidores alocados no Contrato;
- u) selecionar, recutar e contratar preferencialmente mão-de-obra local para o cumprimento do objeto deste Contrato, em seu nome e sob inteira responsabilidade, observando os princípios da eficiência e legalidade, bem como os requisitos de qualificação, obrigando-se a observar, rigorosamente, todas as prescrições relativas às leis trabalhistas, previdenciárias, assistenciais, securitárias e sindicais, sendo considerada, nesse particular, como única empregadora, tudo em respeito ao que preconiza o art. 71 da Lei Federal nº 8.666/1993 e fazer prova perante a CONTRATANTE, do cumprimento de todas estas obrigações, decorrentes do presente Contrato, quando exigido;
- v) registrar no Conselho Regional de Engenharia e Agronomia – CREA, a Anotação de Responsabilidade Técnica – ART relativa ao objeto deste Contrato, sem ônus adicional para a CONTRATANTE.
- w) planejar previamente os serviços e as atividades programadas para que o trabalho se realize no menor prazo possível;
- x) remover todo material excedente de escavação, cuidando-se ainda que não seja conduzido para as bocas de lobo, causando seu entupimento (áreas urbanas).
- y) evitar nas áreas de bota-fora, ou de empréstimos necessários à realização dos dispositivos, lançamentos de materiais de escavação que possam afetar o sistema de drenagem superficial.
- z) A contratada não poderá transferir a terceiros, no todo ou em parte, o objeto do presente Contrato, sem prévia autorização da CONTRATANTE;



**ESTADO DO MARANHÃO  
MUNICÍPIO DE CHAPADINHA  
PREFEITURA MUNICIPAL DE CHAPADINHA**

aa) manter durante a execução do contrato, todas às condições de habilitação exigidas na licitação.

**10. CLÁUSULA DÉCIMA – DA SUBCONTRATAÇÃO**

*10.1. Não será admitida a subcontratação do objeto licitatório.*

**11. CLÁUSULA DÉCIMA PRIMEIRA – SANÇÕES ADMINISTRATIVAS**

11.1. Multa de até 10% (dez por cento) sobre o valor estimado do(s) item(s) prejudicado(s) pela conduta do licitante.

**12. CLÁUSULA DÉCIMA SEGUNDA – RESCISÃO**

12.1. O presente Termo de Contrato poderá ser rescindido:

12.1.1. por ato unilateral e escrito da Administração, nas situações previstas nos incisos I a XII e XVII do art. 78 da Lei nº 8.666, de 1993, e com as consequências indicadas no art. 80 da mesma Lei, sem prejuízo da aplicação das sanções previstas no Projeto Básico;

12.1.2. amigavelmente, nos termos do art. 79, inciso II, da Lei nº 8.666, de 1993.

12.2. Não haverá rescisão contratual em razão de fusão, cisão ou incorporação da CONTRATADA, ou de substituição de consorciado, desde que mantidas as condições de habilitação previamente atestadas.

12.3. Os casos de rescisão contratual serão formalmente motivados, assegurando-se à CONTRATADA o direito à prévia e ampla defesa.

12.4. Os recursos contra rescisão se regem pelo disposto nos arts. 53 a 57 do Decreto nº 7.581, de 2011.

12.5. A CONTRATADA reconhece os direitos da CONTRATANTE em caso de rescisão administrativa prevista no art. 77 da Lei nº 8.666, de 1993.

12.6. O termo de rescisão será precedido de relatório indicativo dos seguintes aspectos, conforme o caso:

12.6.1. Balanço dos eventos contratuais já cumpridos ou parcialmente cumpridos;

12.6.2. Relação dos pagamentos já efetuados e ainda devidos;

12.6.3. Indenizações e multas.

12.7. O não pagamento dos salários e das verbas trabalhistas, e o não recolhimento das contribuições sociais, previdenciárias e para com o FGTS em relação ao empregados da CONTRATADA que efetivamente participarem da execução do contrato poderá dar ensejo à rescisão contratual, por ato unilateral e escrito, por parte da CONTRATANTE e à aplicação das penalidades cabíveis.

**13. CLÁUSULA DÉCIMA TERCEIRA – VEDAÇÕES E PERMISSÕES**

13.1. É vedado à CONTRATADA interromper a execução dos serviços sob alegação de inadimplemento por parte da CONTRATANTE, salvo nos casos previstos em lei.

**ESTADO DO MARANHÃO  
MUNICÍPIO DE CHAPADINHA  
PREFEITURA MUNICIPAL DE CHAPADINHA**

13.2. É permitido à CONTRATADA caucionar ou utilizar este Termo de Contrato para qualquer operação financeira, nos termos e de acordo com os procedimentos previstos na Instrução Normativa SEGES/ME nº 53, de 8 de Julho de 2020.

13.2.1. A cessão de crédito, a ser feita mediante celebração de termo aditivo, dependerá de comprovação da regularidade fiscal e trabalhista da cessionária, bem como da certificação de que a cessionária não se encontra impedida de licitar e contratar com o Poder Público, conforme a legislação em vigor, nos termos do Parecer JL-01, de 18 de maio de 2022.

13.2.2. o crédito a ser pago à cessionária é exatamente aquele que seria destinado à cedente (contratada) pela execução do objeto contratual, com o desconto de eventuais multas, glosas e prejuízos causados à Administração, sem prejuízo da utilização de institutos tais como os da conta vinculada e do pagamento direto previstos na IN SEGES/ME nº 5, de 2017, caso aplicáveis.

**14. CLÁUSULA DÉCIMA QUARTA – DO REGIME DE EXECUÇÃO DAS OBRAS E DAS ALTERAÇÕES**

14.1. Eventuais alterações contratuais reger-se-ão pela disciplina do art. 65 da Lei nº 8.666, de 1993, observadas, ainda, as regras específicas previstas na Lei n.º 12.462, de 2011, e no Decreto n.º 7.581, de 2011.

14.2. A diferença percentual entre o valor global do contrato e o valor obtido a partir dos custos unitários do orçamento estimado da licitação não poderá ser reduzida, em favor da CONTRATADA, em decorrência de aditamentos contratuais que modifiquem a composição orçamentária.

14.3. Na hipótese de celebração de aditivos contratuais para a inclusão de novos serviços, o preço desses serviços será calculado considerando o custo de referência e a taxa de BDI de referência especificada no orçamento-base da licitação, subtraindo desse preço de referência a diferença percentual entre o valor do orçamento-base e o valor global do contrato obtido na licitação, com vistas a garantir o equilíbrio econômico-financeiro do contrato e a manutenção do percentual de desconto ofertado pela CONTRATADA, em atendimento ao art. 37, inciso XXI, da Constituição Federal e ao art. 42, § 7º, do Decreto n.º 7.581/2011.

13 Para o objeto ou para a parte do objeto contratual sujeita ao regime de empreitada por preço global ou empreitada integral, a assinatura do presente Contrato implica a concordância da Contratada com a adequação de todos os projetos anexos ao instrumento convocatório a que se vincula este ajuste, e a aquiescência de que eventuais alegações de falhas ou omissões em qualquer das peças, orçamentos, plantas, especificações, memoriais e estudos técnicos preliminares dos projetos não poderão ultrapassar, no seu conjunto, a dez por cento do valor total do futuro contrato, nos termos do art. 42, §4º, III do Decreto n.º 7.581/2011.



**ESTADO DO MARANHÃO  
MUNICIPIO DE CHAPADINHA  
PREFEITURA MUNICIPAL DE CHAPADINHA**

**16. CLÁUSULA DÉCIMA QUINTA – DOS CASOS OMISSOS**

15.1. Os casos omissos serão decididos pela CONTRATANTE, segundo as disposições contidas na Lei nº 12.462, de 2011, no Decreto nº 7.581, de 2011, na Medida Provisória nº 961, de 2022, na Lei n.º 8.666, de 1993, no que couber, nas demais normas aplicáveis e, subsidiariamente, segundo as disposições contidas na Lei nº 8.078, de 1990 – Código de Defesa do Consumidor – e normas e princípios gerais dos contratos.

**17. CLÁUSULA DÉCIMA SEXTA – DA PUBLICAÇÃO**

16.1. A CONTRATANTE fará publicar o extrato do presente Contrato na imprensa oficial na forma do Art. 61 da Lei Federal nº 8.666/1993.

**18. CLÁUSULA DÉCIMA SÉTIMA – DO FORO**

17.1. Fica eleito o Foro da Comarca de Chapadinda, Estado do Maranhão, para dirimir os litígios que decorrerem da execução deste Termo de Contrato que não possam ser compostos pela conciliação, conforme art. 55, §2º da Lei nº 8.666/93.

17.2. Para firmeza e validade do pactuado, o presente Termo de Contrato foi lavrado em 02 (duas) vias de igual teor, que, depois de lido e achado em ordem, vai assinado pelos contraentes.

Chapadinda/MA, \_\_\_\_ de \_\_\_\_\_ de 2022.

\_\_\_\_\_  
Representante legal da CONTRATANTE

\_\_\_\_\_  
Representante legal da CONTRATADA

**TESTEMUNHAS:**

Assinatura: \_\_\_\_\_  
Nome: \_\_\_\_\_  
CPF: \_\_\_\_\_

Assinatura: \_\_\_\_\_  
Nome: \_\_\_\_\_  
CPF: \_\_\_\_\_